

- NOTES:**
- L'ENTREPRENEUR DOIT FAIRE LOCALISER TOUS LES SERVICES D'UTILITES PUBLIQUES (RTU) EXISTANTS CONNUS MONTRÉS OU NON AUX PLANS, PAR LES PROPRIETAIRES DE CES SERVICES.
 - LES POSITIONS ET ELEVATIONS DES DIFFERENTES STRUCTURES ET SERVICES EXISTANTS, UTILITES PUBLIQUES OU SERVICES MUNICIPAUX, APPARAISSANT AUX PLANS NE SONT QU'APPROXIMATIVES. AU BESOIN, L'ENTREPRENEUR DEVRA VERIFIER L'EXACTITUDE SUR LE CHANTIER.
 - L'ENTREPRENEUR DOIT PROCEDER AU REMPLACEMENT DES RESEAUX D'EGOUTS ET D'ADUEQUÉ EXISTANTS DANS LES LIMITES DES TRAVAUX. A MOINS D'INDICATION CONTRAIRE AUX PLANS, TOUTES LES CONDUITES ET STRUCTURES EXISTANTES (CONDUITES PRINCIPALES, ENTREES DE SERVICES, BORNES FONTAINES, VANNES, REGARDS, PUSARDS, INCLINANT LA CONDUITE DE RACCORDEMENT, ETC.) DOIVENT ETRE DESAFFECTEES PAR ENLEVEMENT.

AVENUE BAYARD
ÉCHELLE Hor. 1:500
Vert. 1:50

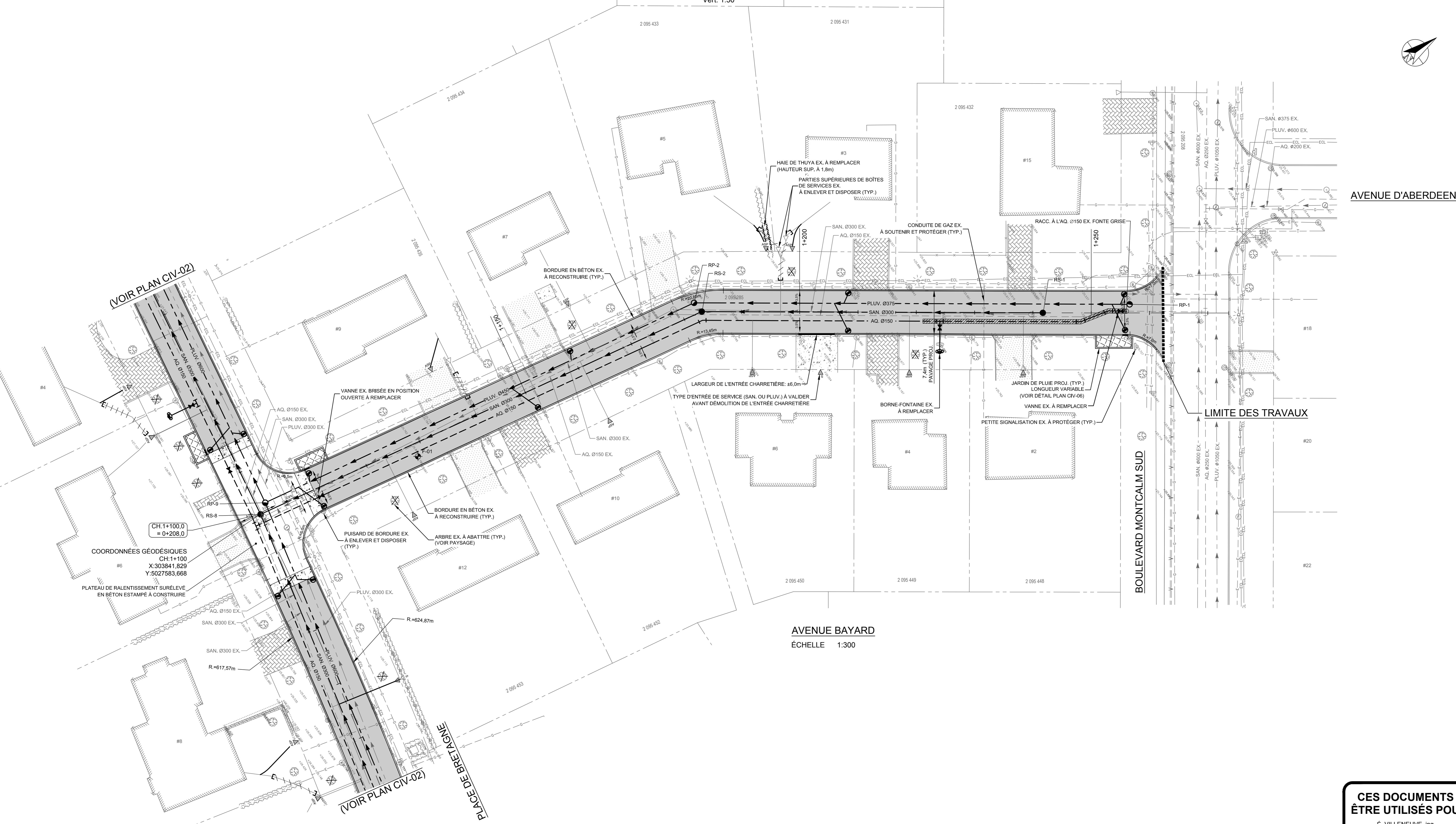

AVENUE BAYARD
ÉCHELLE 1:300

LÉGENDE

EXISTANT	PROJETÉ	DESCRIPTION
[Symbol]	[Symbol]	BÂTIMENT
[Symbol]	[Symbol]	EGOUT PLUVIAL
[Symbol]	[Symbol]	EGOUT SANITAIRE
[Symbol]	[Symbol]	REFOULEMENT
[Symbol]	[Symbol]	ADUEQUÉ
[Symbol]	[Symbol]	SERVICE À ABANDONNER
[Symbol]	[Symbol]	LIGNE DE LOT
[Symbol]	[Symbol]	LIGNE DE SERVITUDE
[Symbol]	[Symbol]	ACCOTTEMENT
[Symbol]	[Symbol]	BORDURE
[Symbol]	[Symbol]	TROTTOIR
[Symbol]	[Symbol]	CLOTURE À MAILLES SERRÉES
[Symbol]	[Symbol]	CLOTURE
[Symbol]	[Symbol]	CLUSIÈRE DE SÉCURITÉ
[Symbol]	[Symbol]	HAIE
[Symbol]	[Symbol]	LIMITÉ DE BOISE
[Symbol]	[Symbol]	ROCALLÉ ET/OU AMÉNAGEMENT PAYSAGER
[Symbol]	[Symbol]	HAUT DE TALLIS
[Symbol]	[Symbol]	BAS DE TALLIS
[Symbol]	[Symbol]	BORD FOSSE
[Symbol]	[Symbol]	CENTRE FOSSE
[Symbol]	[Symbol]	GASOUC
[Symbol]	[Symbol]	CÂBLE ÉLECTRIQUE SOUTERRAIN
[Symbol]	[Symbol]	CÂBLE TÉLÉPHONIQUE SOUTERRAIN
[Symbol]	[Symbol]	CÂBLE DISTRIBUION SOUTERRAIN
[Symbol]	[Symbol]	CÂBLE ÉLECTRIQUE TÉLÉPHONIQUE AÉRIEN
[Symbol]	[Symbol]	CÂBLE ÉCLAIRAGE SOUTERRAIN
[Symbol]	[Symbol]	MASSELS SOUTERRAINS
[Symbol]	[Symbol]	REGARD SANITAIRE
[Symbol]	[Symbol]	REGARD PLUVIAL
[Symbol]	[Symbol]	REGARD PUSARD
[Symbol]	[Symbol]	PUSARD
[Symbol]	[Symbol]	PUSARD RECTANGULAIRE
[Symbol]	[Symbol]	REGARD HYDRO
[Symbol]	[Symbol]	REGARD BELL
[Symbol]	[Symbol]	POSTE DE POMPAGE
[Symbol]	[Symbol]	CHAÎNÈRE DE VANNES
[Symbol]	[Symbol]	BORNE-FONTAINE
[Symbol]	[Symbol]	VANNE
[Symbol]	[Symbol]	ENTRÉE DE SERVICES PRIVÉS
[Symbol]	[Symbol]	RÉDUIT
[Symbol]	[Symbol]	ROUCHON
[Symbol]	[Symbol]	POTEAU ÉLECTRIQUE TÉLÉPHONE
[Symbol]	[Symbol]	POTEAU ÉLECTRIQUE TÉLÉPHONE AVEC TRANSFO
[Symbol]	[Symbol]	POTEAU ÉLECTRIQUE TÉLÉPHONE LAMPADAIRE
[Symbol]	[Symbol]	POTEAU ÉLECTRIQUE TÉLÉPHONE LAMPADAIRE ET TRANSFO
[Symbol]	[Symbol]	POTEAU ÉLECTRIQUE TÉLÉPHONE AVEC HAUBAN
[Symbol]	[Symbol]	LAMPADAIRE
[Symbol]	[Symbol]	LAMPADAIRE PRIVÉ
[Symbol]	[Symbol]	PANNEAU D'ALIMENTATION ÉLECTRIQUE
[Symbol]	[Symbol]	TRANSFORMATEUR SUR SOCLE (H.C.)
[Symbol]	[Symbol]	TRaverse ÉLECTRIQUE
[Symbol]	[Symbol]	PANNEAU DE SIGNALISATION
[Symbol]	[Symbol]	ENSEIGNE DOUBLE ET SIMPLE
[Symbol]	[Symbol]	FORAGE
[Symbol]	[Symbol]	ARBRES/ARBUSTES
[Symbol]	[Symbol]	ARBRE À ABATTRE
[Symbol]	[Symbol]	SOUICHE À ENLEVER ET À DISPOSER
[Symbol]	[Symbol]	ELEVATION
[Symbol]	[Symbol]	RACCORDEMENT AU PAVAGE EXISTANT
[Symbol]	[Symbol]	ROC PROBABLE
[Symbol]	[Symbol]	ENTRÉE BISSÉCANTE
[Symbol]	[Symbol]	PAVAGE PROJETÉ
[Symbol]	[Symbol]	NOUE PROJETÉE
[Symbol]	[Symbol]	ENTRÉE PRIVÉE (PAVAGE)
[Symbol]	[Symbol]	ENTRÉE PRIVÉE (GRAVIER)
[Symbol]	[Symbol]	ENTRÉE PRIVÉE (PIERRE NATURELLE)
[Symbol]	[Symbol]	ENTRÉE PRIVÉE (PAVÉS/LIN)
[Symbol]	[Symbol]	ENTRÉE PRIVÉE (BÉTON)

DES REPERES DE NIVELLEMENT SERONT FOURNIS LORS DE LA RÉALISATION DES TRAVAUX.

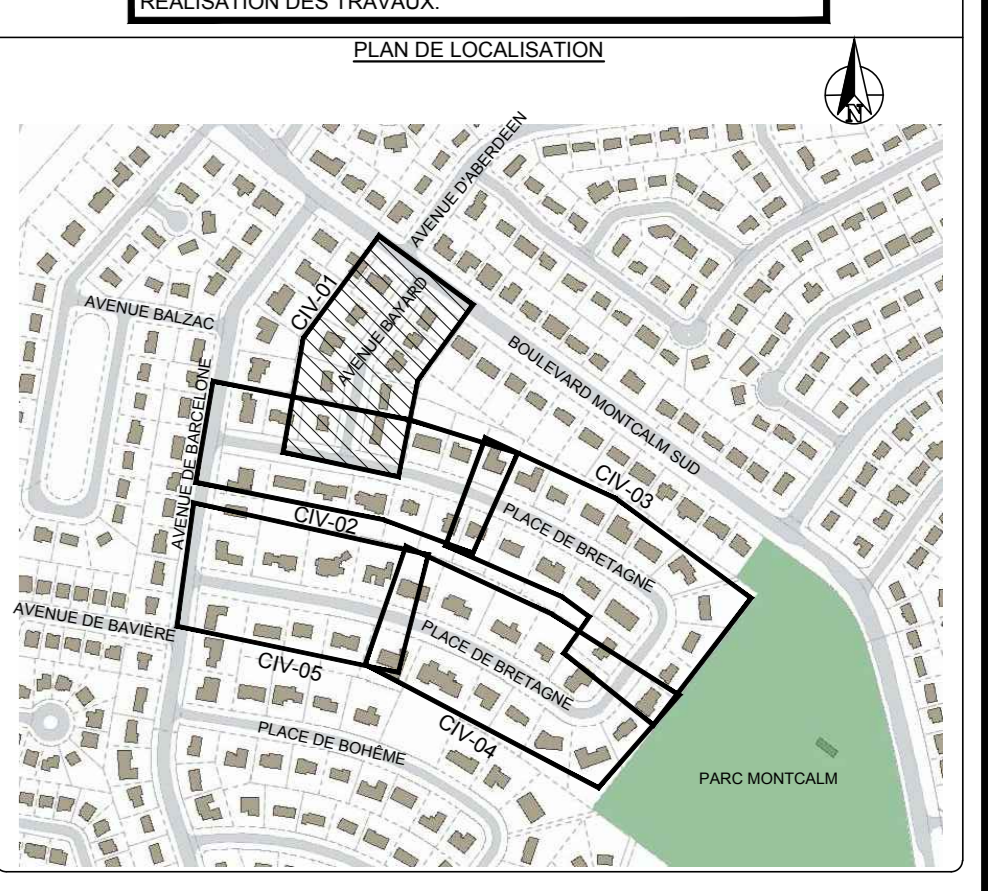

REVISION	DATE	DESCRIPTION	PROJETÉ	VALIDÉ
02	09-03-2021	ÉMISSION POUR SOUMISSION	E.V.	E.V.
01	22-12-2020	ÉMISSION POUR COMMENTAIRES 70%	E.V.	E.V.
00	20-02-2020	ÉMISSION POUR SOUMISSION (ANNULÉ)	B.C.	B.C.

ÉMISSIONS / RÉVISIONS	
Scema	

Projet
**RECONSTRUCTION DES INFRASTRUCTURES
PLACE DE BRETAGNE
ET AVENUE BAYARD**

Titre
**AVENUE BAYARD
PLAN ET PROFIL
CH. 1+080 @ 1+300**

VILLE DE CANDIAC
SERVICE DU DÉVELOPPEMENT
DURABLE DU TERRITOIRE

Préparé par: **É. VILLENEUVE, ing.**
Revisé par: **F. AMROUN, tech.**
Validé par: **C. QUENNEVILLE, tech.**
Approuvé par: **É. VILLENEUVE, ing.**

Échelle: **INDIQUÉE**
Date: **21-11-2019**
Planche: **01 de 07**

Discipline: **CIV**
N° de projet: **ST-2018-12**
N° de dessin: **01**
Révision: **02**

**CES DOCUMENTS NE DOIVENT PAS
ÊTRE UTILISÉS POUR CONSTRUCTION**
PAR: É. VILLENEUVE, ing. DATE: 09-03-2021

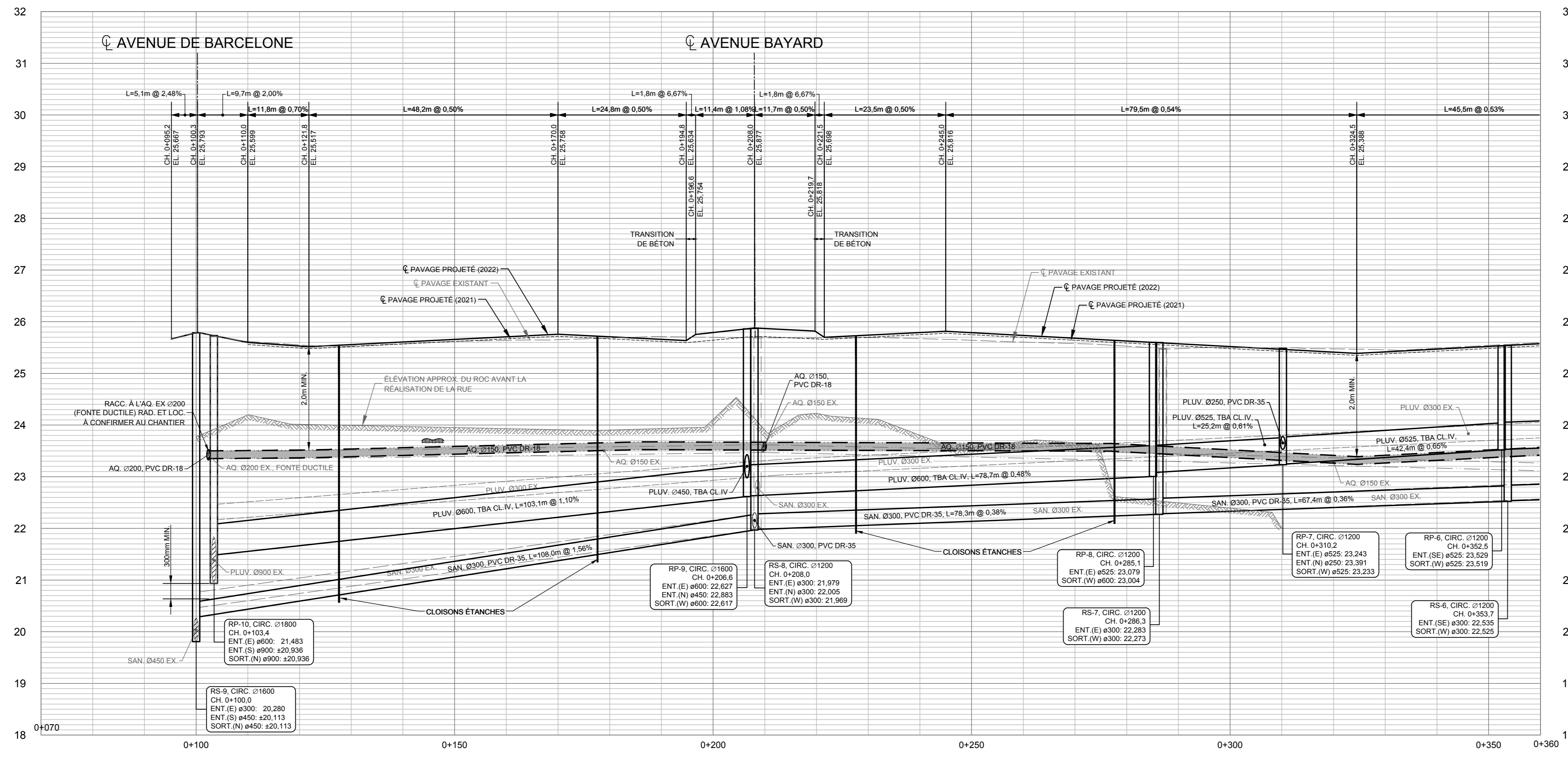

PLACE DE BRETAGNE
ÉCHELLE Hor. 1:500
Vert. 1:50

- NOTES:**
- L'ENTREPRENEUR DOIT FAIRE LOCALISER TOUS LES SERVICES D'UTILITÉS PUBLIQUES (RTU) EXISTANTS CONNUS MONTRÉS OU NON AUX PLANS, PAR LES PROPRIÉTAIRES DE CES SERVICES.
 - LES POSITIONS ET ÉLÉVATIONS DES DIFFÉRENTS STRUCTURES ET SERVICES EXISTANTS, UTILITÉS PUBLIQUES OU SERVICES MUNICIPAUX, APPARAISSANT AUX PLANS NE SONT QU'APPROXIMATIVES. AU BESOIN, L'ENTREPRENEUR DEVRA EN VÉRIFIER L'EXACTITUDE SUR LE CHANTIER.
 - L'ENTREPRENEUR DOIT PROCÉDER AU REMPLACEMENT DES RÉSEAUX D'ÉGOUTS ET D'EAU QU'EXISTANTS DANS LES LIMITES DES TRAVAUX, À MOINS INDICATION CONTRAIRE AUX PLANS, TOUTES LES CONDUITES ET STRUCTURES EXISTANTES (CONDUITES PRINCIPALES, ENTRÉES DE SERVICES, BORNES-FONTAINES, VANNES, REGARDS, PUISARDS, INCLUANT LA CONDUITE DE RACCORDEMENT, ETC.) DOIVENT ÊTRE DESAFFECTÉES PAR ENLEVEMENT.

LÉGENDE

EXISTANT	PROJETÉ	DESCRIPTION
[Symbol]	[Symbol]	BÂTIMENT
[Symbol]	[Symbol]	ÉGOUT PLUVIAL
[Symbol]	[Symbol]	ÉGOUT SANITAIRE
[Symbol]	[Symbol]	REFOULEMENT
[Symbol]	[Symbol]	AQUEDUC
[Symbol]	[Symbol]	SERVICE À ABANDONNER
[Symbol]	[Symbol]	LIGNE DE DDT
[Symbol]	[Symbol]	LIGNE DE SERVICE
[Symbol]	[Symbol]	ACCOTTEMENT
[Symbol]	[Symbol]	BORDURE
[Symbol]	[Symbol]	TROTTOIR
[Symbol]	[Symbol]	CLOTURE À MAILLES SERRÉES
[Symbol]	[Symbol]	CLOTURE
[Symbol]	[Symbol]	GLISSIÈRE DE SÉCURITÉ
[Symbol]	[Symbol]	HAE
[Symbol]	[Symbol]	LIMITE DE BOISE
[Symbol]	[Symbol]	ROCALLÉ ET/OU AMÉNAGEMENT PAYSAGER
[Symbol]	[Symbol]	HAUT DE TALUS
[Symbol]	[Symbol]	BAS DE TALUS
[Symbol]	[Symbol]	BORD FOSSE
[Symbol]	[Symbol]	CENTRE FOSSE
[Symbol]	[Symbol]	GAZON
[Symbol]	[Symbol]	CÂBLE ÉLECTRIQUE SOUTERRAIN
[Symbol]	[Symbol]	CÂBLE TÉLÉPHONIQUE SOUTERRAIN
[Symbol]	[Symbol]	CÂBLE DISTRIBUCTION SOUTERRAIN
[Symbol]	[Symbol]	CÂBLE ÉLECTRIQUE/TELEPHONIQUE AERIEN
[Symbol]	[Symbol]	CÂBLE ÉCLAIRAGE SOUTERRAIN
[Symbol]	[Symbol]	MASSIFS SOUTERRAINS
[Symbol]	[Symbol]	PONCEAU
[Symbol]	[Symbol]	REGARD SANITAIRE
[Symbol]	[Symbol]	REGARD PLUVIAL
[Symbol]	[Symbol]	REGARD-PUISARD
[Symbol]	[Symbol]	PUISARD
[Symbol]	[Symbol]	PUISARD RECTANGULAIRE
[Symbol]	[Symbol]	REGARD HYDRO
[Symbol]	[Symbol]	REGARD BELL
[Symbol]	[Symbol]	POSTE DE POMPAGE
[Symbol]	[Symbol]	CHAMBRE DE VANNE
[Symbol]	[Symbol]	BORNE-FONTAINE
[Symbol]	[Symbol]	VANNE
[Symbol]	[Symbol]	ENTRÉES DE SERVICES PRIVÉS
[Symbol]	[Symbol]	REDUIT
[Symbol]	[Symbol]	BOUCHON
[Symbol]	[Symbol]	POTEAU ÉLECTRIQUE TÉLÉPHONE
[Symbol]	[Symbol]	POTEAU ÉLECTRIQUE TÉLÉPHONE AVEC TRANSFO
[Symbol]	[Symbol]	POTEAU ÉLECTRIQUE TÉLÉPHONE LAMPADAIRE
[Symbol]	[Symbol]	POTEAU ÉLECTRIQUE TÉLÉPHONE LAMPADAIRE ET TRANSFO
[Symbol]	[Symbol]	POTEAU ÉLECTRIQUE TÉLÉPHONE AVEC HAUBAN
[Symbol]	[Symbol]	LAMPADAIRE
[Symbol]	[Symbol]	LAMPADAIRE PRIVÉ
[Symbol]	[Symbol]	PANNEAU D'ALIMENTATION ÉLECTRIQUE
[Symbol]	[Symbol]	TRANSFORMATEUR SUR SOCLE (H.Q.)
[Symbol]	[Symbol]	TRAVERSE ÉLECTRIQUE
[Symbol]	[Symbol]	PANNEAU DE SIGNALISATION
[Symbol]	[Symbol]	ENSEIGNE DOUBLE ET SIMPLE
[Symbol]	[Symbol]	FORAGE
[Symbol]	[Symbol]	ARBRES/SARBUSTES
[Symbol]	[Symbol]	ARBRE À BATTRE
[Symbol]	[Symbol]	SOLUÇE À ENLEVER ET À DISPOSER
[Symbol]	[Symbol]	ÉLÉVATION
[Symbol]	[Symbol]	RACCORDEMENT AU PAVAGE EXISTANT
[Symbol]	[Symbol]	ENTRÉE DESCENDANTE
[Symbol]	[Symbol]	PAVAGE PROJETÉ
[Symbol]	[Symbol]	NOUVEAU PAVAGE
[Symbol]	[Symbol]	ENTRÉE PRIVÉE (PAVAGE)
[Symbol]	[Symbol]	ENTRÉE PRIVÉE (GRAVIER)
[Symbol]	[Symbol]	ENTRÉE PRIVÉE (PIÈRE NATURELLE)
[Symbol]	[Symbol]	ENTRÉE PRIVÉE (PAVE-UN)
[Symbol]	[Symbol]	ENTRÉE PRIVÉE (BÉTON)

DES REPÈRES DE NIVELLEMENT SERONT FOURNIS LORS DE LA RÉALISATION DES TRAVAUX.

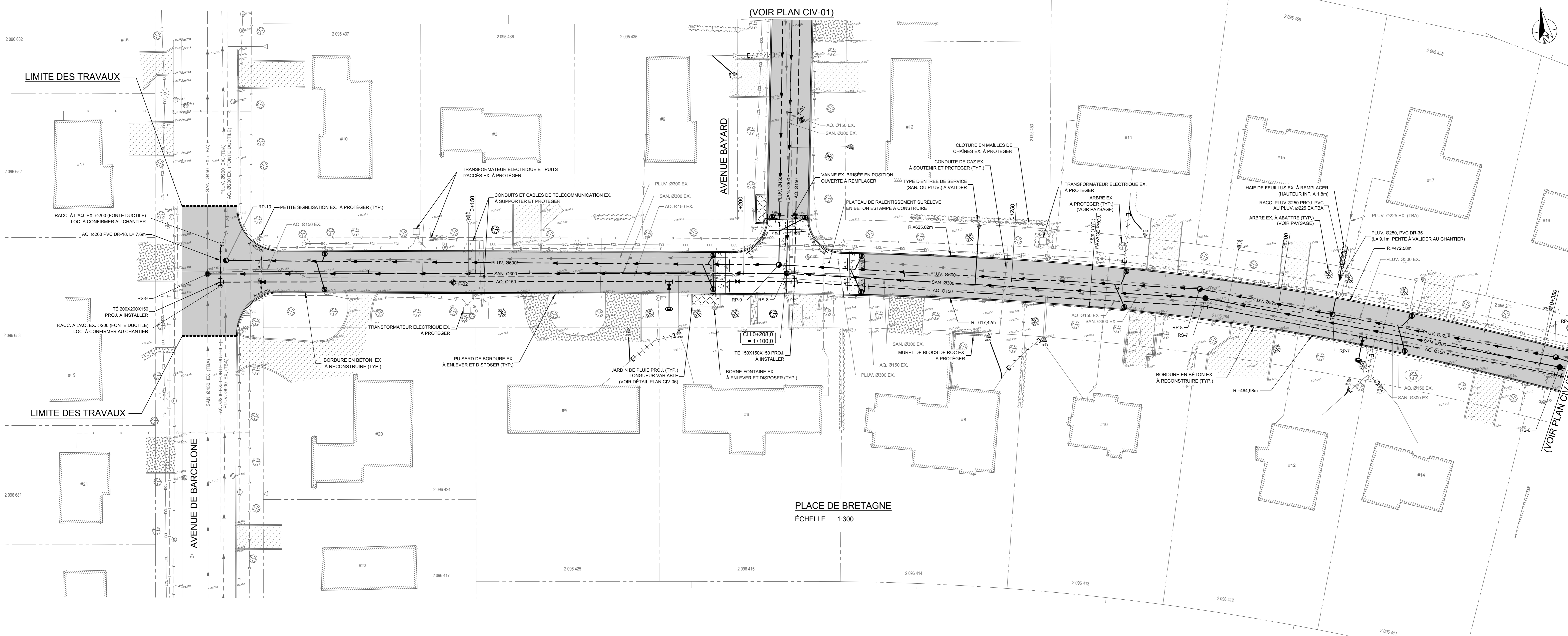
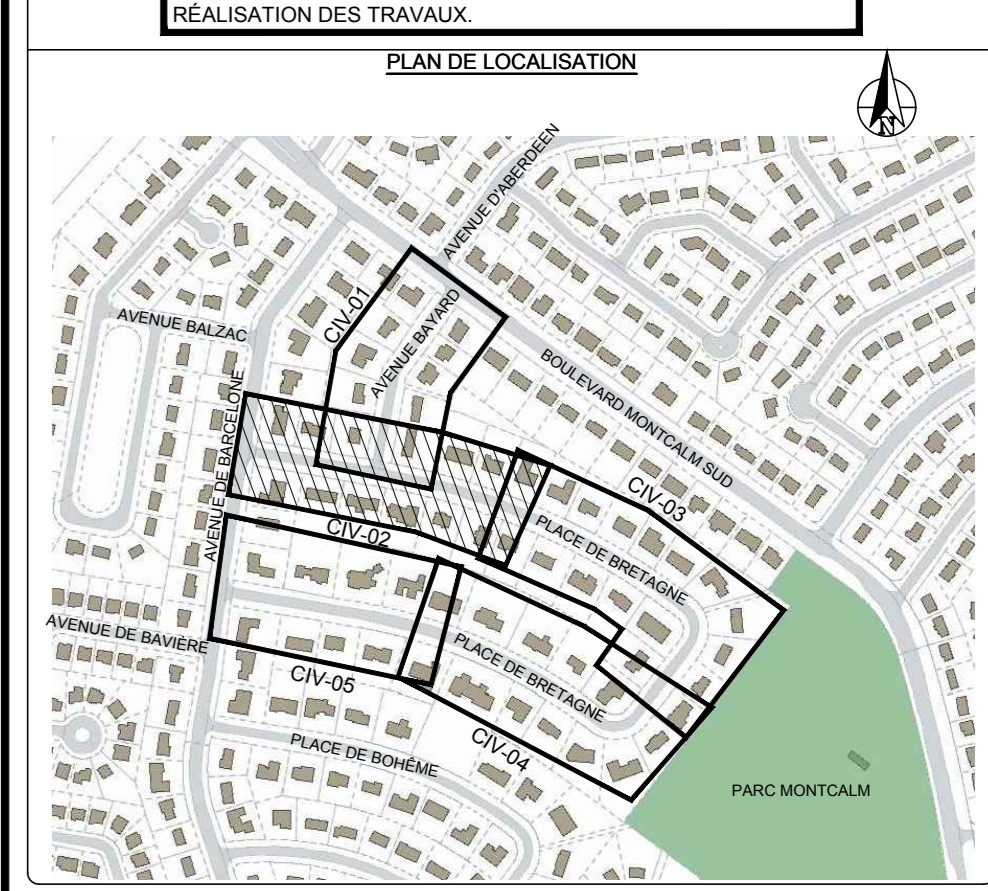

PLACE DE BRETAGNE
ÉCHELLE 1:300

CES DOCUMENTS NE DOIVENT PAS ÊTRE UTILISÉS POUR CONSTRUCTION
PAR: É. VILLENEUVE, ing. DATE: 09-03-2021

ST-2018-12
CIV
02
02

REV.	DATE	DESCRIPTION	Projeté	Vérifié
02	09-03-2021	ÉMISSION POUR SOUMISSION	É.V.	E.V.
01	22-12-2020	ÉMISSION POUR COMMENTAIRES 70%	É.V.	E.V.
00	20-02-2020	ÉMISSION POUR SOUMISSION (ANNULÉ)	B.C.	B.C.

ÉMISSIONS / RÉVISIONS

RECONSTRUCTION DES INFRASTRUCTURES
PLACE DE BRETAGNE ET AVENUE BAYARD

Titre: **PLACE DE BRETAGNE PLAN ET PROFIL CH. 0+070 @ 0+360**

VILLE DE CANDIAC
SERVICE DU DÉVELOPPEMENT DURABLE DU TERRITOIRE
ma ville sous les arbres

Préparé: É. VILLENEUVE, ing. Échelle: INDICUÉE
Dessiné: F. AMROUN, tech. Date: 21-11-2019
Validé: C. QUENVILLE, tech. Planche: 02 de 07
Approuvé: É. VILLENEUVE, ing.

Projet: 2106-ST
Discipline: CIV
Révision: 02

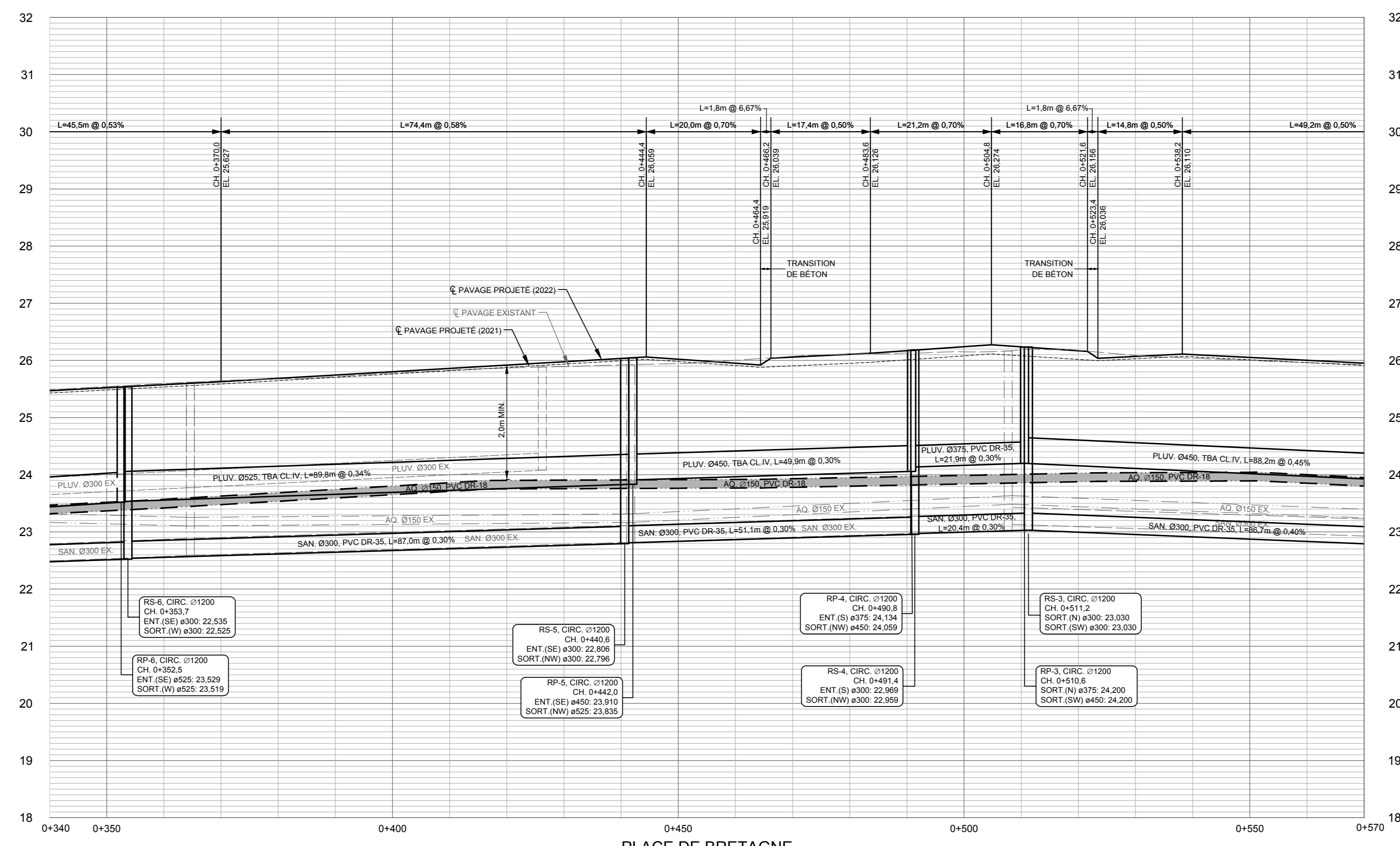

PLACE DE BRETAGNE
ÉCHELLE Hor. 1:500
Vert. 1:50

NOTES:

- L'ENTREPRENEUR DOIT FAIRE LOCALISER TOUS LES SERVICES D'UTILITES PUBLIQUES (RTP) EXISTANTS MONTRÉS OU NON AUX PLANS, PAR LES PROPRIÉTAIRES DE CES SERVICES.
- LES POSITIONS ET ÉLEVATIONS DES DIFFÉRENTES STRUCTURES ET SERVICES EXISTANTS, UTILITÉS PUBLIQUES OU SERVICES MUNICIPAUX, APPARAISSANT AUX PLANS NE SONT QU'APPROXIMATIVES AU BESOIN. L'ENTREPRENEUR DEVRA VÉRIFIER L'EXACTITUDE SUR LE CHANTIER.
- L'ENTREPRENEUR DOIT PROCÉDER AU REMPLACEMENT DES RÉSEAUX D'ÉGOUTS ET D'AQUÉDUC EXISTANTS DANS LES LIMITES DES TRAVAUX. À MOINS D'INDICATION CONTRAIRE AUX PLANS, TOUTES LES CONDUITES ET STRUCTURES EXISTANTES (CONDUITES PRINCIPALES, ENTRÉES DE SERVICES, BORNES FONTAINES, VANNES, REGARDS, PUISARDS, INCLINANT LA CONDUITE DE RACCORDEMENT, ETC.) DOIVENT ÊTRE DÉSACTIVÉES PAR ENLÈVEMENT.

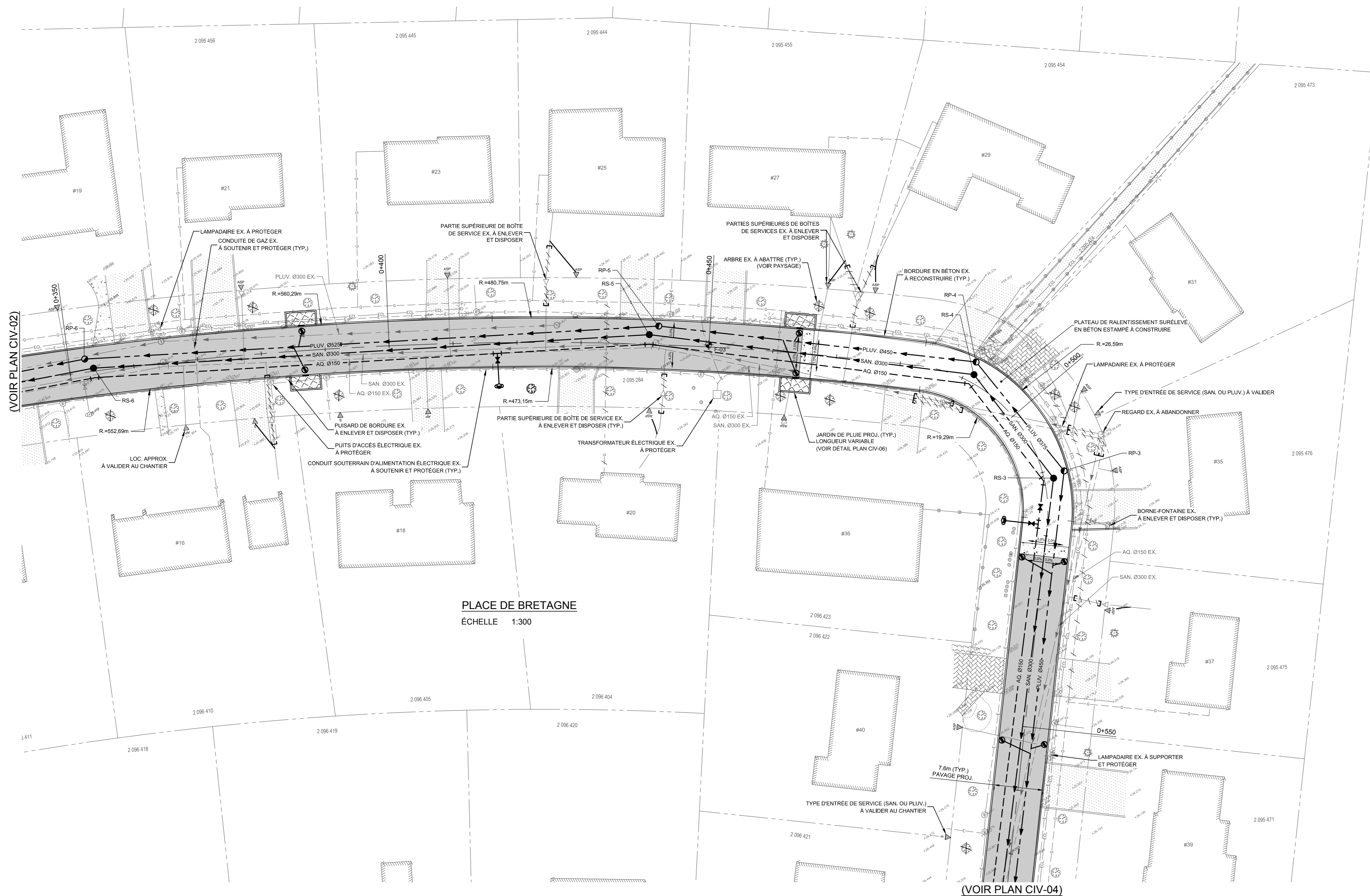

PLACE DE BRETAGNE
ÉCHELLE 1:300

LÉGENDE

EXISTANT	PROJETÉ	DESCRIPTION
[Symbol]	[Symbol]	BÂTIMENT
[Symbol]	[Symbol]	ÉGOUT PLUVIAL
[Symbol]	[Symbol]	ÉGOUT SANITAIRE
[Symbol]	[Symbol]	FOUOLEMENT
[Symbol]	[Symbol]	AQUÉDUC
[Symbol]	[Symbol]	SERVICE ABANDONNER
[Symbol]	[Symbol]	LIGNE DE LOT
[Symbol]	[Symbol]	LIGNE DE SERVICE
[Symbol]	[Symbol]	ACCOTTEMENT
[Symbol]	[Symbol]	BORDURE
[Symbol]	[Symbol]	TRITTOIRE
[Symbol]	[Symbol]	CLÔTURE À MALLS SERRÉES
[Symbol]	[Symbol]	CLÔTURE
[Symbol]	[Symbol]	GLISSIÈRE DE SÉCURITÉ
[Symbol]	[Symbol]	HAE
[Symbol]	[Symbol]	LMITE DE BOISE
[Symbol]	[Symbol]	ROCADE ET/OU AMÉNAGEMENT PAYSAGER
[Symbol]	[Symbol]	HAUT DE TALUS
[Symbol]	[Symbol]	BAS DE TALUS
[Symbol]	[Symbol]	BORD FOSSE
[Symbol]	[Symbol]	CENTRE FOSSE
[Symbol]	[Symbol]	GAZONC
[Symbol]	[Symbol]	CÂBLE ÉLECTRIQUE SOUTERRAIN
[Symbol]	[Symbol]	CÂBLE TÉLÉPHONIQUE SOUTERRAIN
[Symbol]	[Symbol]	CÂBL DISTRIBUION SOUTERRAIN
[Symbol]	[Symbol]	CÂBLE ÉLECTRIQUE/TELÉPHONIQUE AERIEN
[Symbol]	[Symbol]	CÂBLE ÉCLAIRAGE SOUTERRAIN
[Symbol]	[Symbol]	MASSIFS SOUTERRAINS
[Symbol]	[Symbol]	PONCEAU
[Symbol]	[Symbol]	REGARD SANITAIRE
[Symbol]	[Symbol]	REGARD PLUVIAL
[Symbol]	[Symbol]	RELIARD-PUISARD
[Symbol]	[Symbol]	PUISARD
[Symbol]	[Symbol]	PUISARD RECTANGULAIRE
[Symbol]	[Symbol]	REGARD HYDRO
[Symbol]	[Symbol]	REGARD BELL
[Symbol]	[Symbol]	POSTE DE POMPAGE
[Symbol]	[Symbol]	CHAMBRE DE VANNE
[Symbol]	[Symbol]	BORNE-FONTAINE
[Symbol]	[Symbol]	VANNE
[Symbol]	[Symbol]	ENTRÉES DE SERVICES PRIVÉES
[Symbol]	[Symbol]	REDUIT
[Symbol]	[Symbol]	BOUCHON
[Symbol]	[Symbol]	POTEAU ÉLECTRIQUE TÉLÉPHONE
[Symbol]	[Symbol]	POTEAU ÉLECTRIQUE TÉLÉPHONE AVEC TRANSFO
[Symbol]	[Symbol]	POTEAU ÉLECTRIQUE TÉLÉPHONE LAMPADAIRE
[Symbol]	[Symbol]	POTEAU ÉLECTRIQUE TÉLÉPHONE LAMPADAIRE ET TRANSFO
[Symbol]	[Symbol]	POTEAU ÉLECTRIQUE TÉLÉPHONE AVEC HAUBAN
[Symbol]	[Symbol]	LAMPADAIRE
[Symbol]	[Symbol]	LAMPADAIRE PRIVÉ
[Symbol]	[Symbol]	PANNEAU D'ALIMENTATION ÉLECTRIQUE
[Symbol]	[Symbol]	TRANSFORMATEUR SUR SOCLE (H.Q.)
[Symbol]	[Symbol]	TRAVERSE ÉLECTRIQUE
[Symbol]	[Symbol]	PANNEAU DE SIGNALISATION
[Symbol]	[Symbol]	ENSEIGNE DOUBLE ET SIMPLE
[Symbol]	[Symbol]	FORAGE
[Symbol]	[Symbol]	ARBRES/ARBUSTES
[Symbol]	[Symbol]	ARBRE À ABATRE
[Symbol]	[Symbol]	SOLUCHE À ENLEVER ET À DISPOSER
[Symbol]	[Symbol]	ÉLEVATION
[Symbol]	[Symbol]	RACCORDEMENT AU PAVAGE EXISTANT
[Symbol]	[Symbol]	ROC PROBABLE
[Symbol]	[Symbol]	ENTRÉE DESCENDANTE
[Symbol]	[Symbol]	PAVAGE PROJETÉ
[Symbol]	[Symbol]	NOUVEAU PROJETÉ
[Symbol]	[Symbol]	ENTRÉE PRIVÉE (PAVAGE)
[Symbol]	[Symbol]	ENTRÉE PRIVÉE (GRAVIER)
[Symbol]	[Symbol]	ENTRÉE PRIVÉE (PIÈRE NATURELLE)
[Symbol]	[Symbol]	ENTRÉE PRIVÉE (PAVÉ-UN)
[Symbol]	[Symbol]	ENTRÉE PRIVÉE (BÉTON)

DES REPÈRES DE NIVELLEMENT SERONT FOURNIS LORS DE LA RÉALISATION DES TRAVAUX.

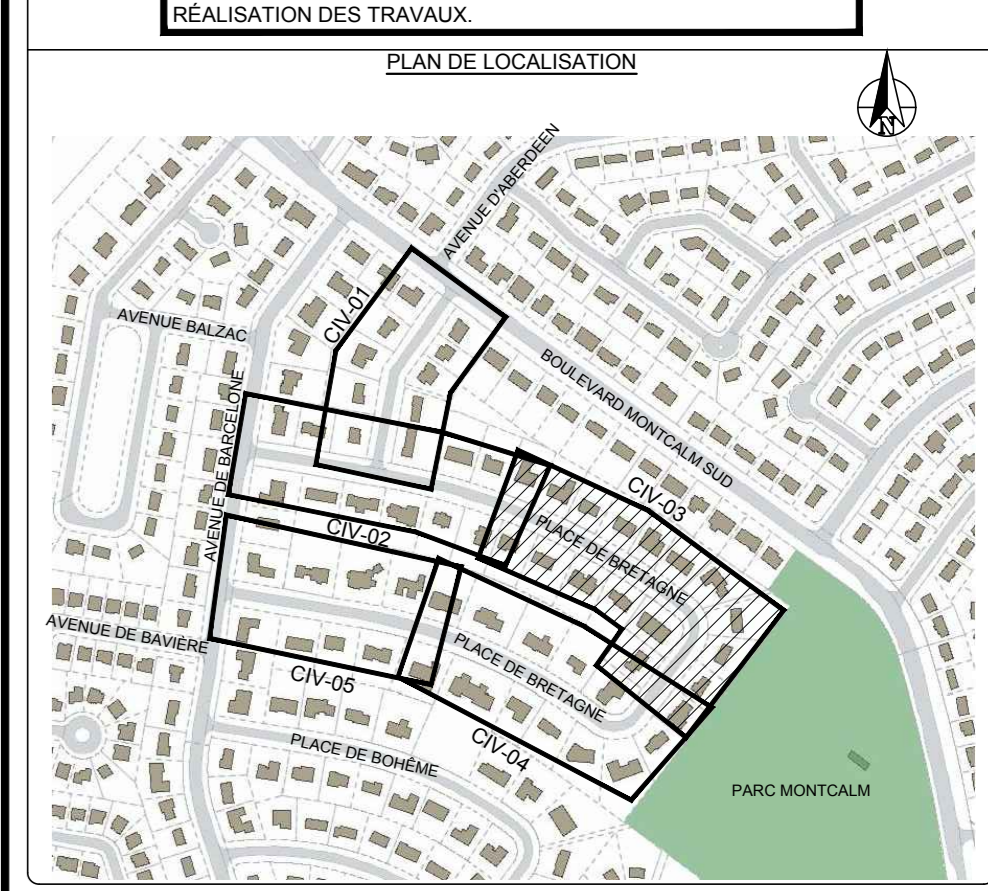

REV.	DATE	DESCRIPTION	Par	Approuvé
02	09-03-2021	ÉMISSION POUR SOUMISSION	E.V.	E.V.
01	22-12-2020	ÉMISSION POUR COMMENTAIRES 70%	E.V.	E.V.
00	20-02-2020	ÉMISSION POUR SOUMISSION (ANNULÉ)	B.C.	B.C.

ÉMISSIONS / RÉVISIONS

RECONSTRUCTION DES INFRASTRUCTURES
PLACE DE BRETAGNE
ET AVENUE BAYARD

PLACE DE BRETAGNE
PLAN ET PROFIL
CH. 0+340 @ 0+570

VILLE DE CANDIAC
SERVICE DU DÉVELOPPEMENT DURABLE DU TERRITOIRE

Préparé: **É. VILLENEUVE, ing.**
Dessiné: **F. AMROUN, tech.**
Validé: **C. QUENNEVILLE, tech.**
Approuvé: **É. VILLENEUVE, ing.**

Échelle: **INDIQUÉE**
Date: **21-11-2019**
Planche: **03 de 07**

CES DOCUMENTS NE DOIVENT PAS ÊTRE UTILISÉS POUR CONSTRUCTION

PAR: **É. VILLENEUVE, ing.** DATE: **09-03-2021**

Projet: 2106-ST			
Nombre de pages: ST-2018-12	Discipline: CIV	Nombre de dessins: 03	Révision: 02

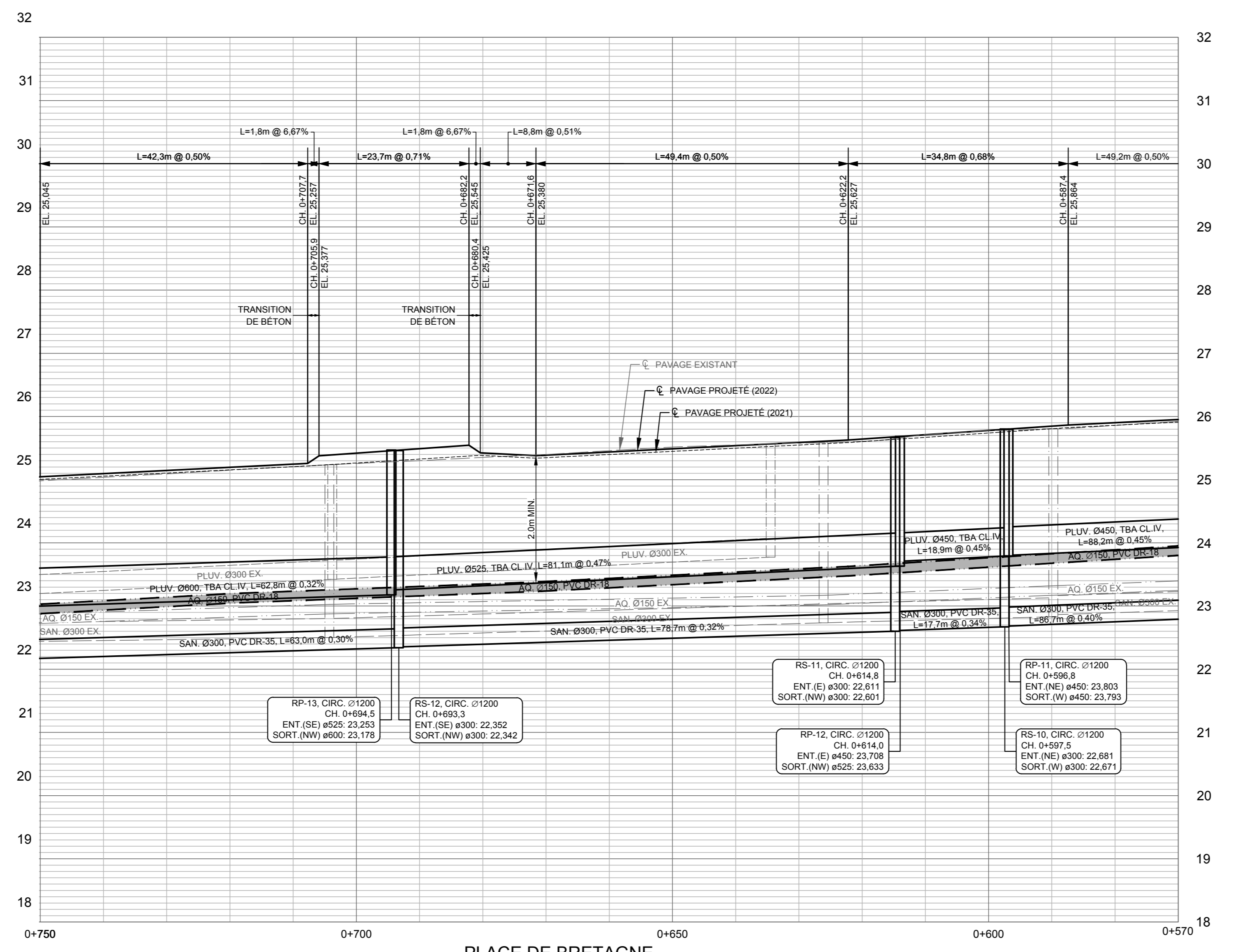

PLACE DE BRETAGNE
ECHELLE Hor: 1:500
Vert: 1:50

- NOTES**
- L'ENTREPRENEUR DOIT FAIRE LOCALISER TOUS LES SERVICES D'UTILITES PUBLIQUES (RTU) EXISTANTS CONNUS, MONTRES OU NON AUX PLANS, PAR LES PROPRIETAIRES DE CES SERVICES.
 - LES POSITIONS ET ELEVATIONS DES DIFFERENTES STRUCTURES ET SERVICES EXISTANTS, UTILITES PUBLIQUES OU SERVICES MUNICIPAUX, APPARAISSANT AUX PLANS NE SONT QU'APPROXIMATIVES. AU BESOIN, L'ENTREPRENEUR DEVRA VERIFIER L'EXACTITUDE SUR LE CHANTIER.
 - L'ENTREPRENEUR DOIT PROCEDER AU REMPLACEMENT DES RESEAUX D'EGOUTS ET D'ADUEUC EXISTANTS DANS LES LIMITES DES TRAVAUX. A MOINS D'INDICATION CONTRAIRE AUX PLANS, TOUTES LES CONDUITES ET STRUCTURES EXISTANTES (CONDUITES PRINCIPALES, ENTREES DE SERVICES, BORNES-FONTAINES, VANNES, REGARDS, PUSARDS, INCLUANT LA CONDUITE DE RACCORDEMENT, ETC.) DOIVENT ETRE DESAFFECTEES PAR ENLEVEMENT.

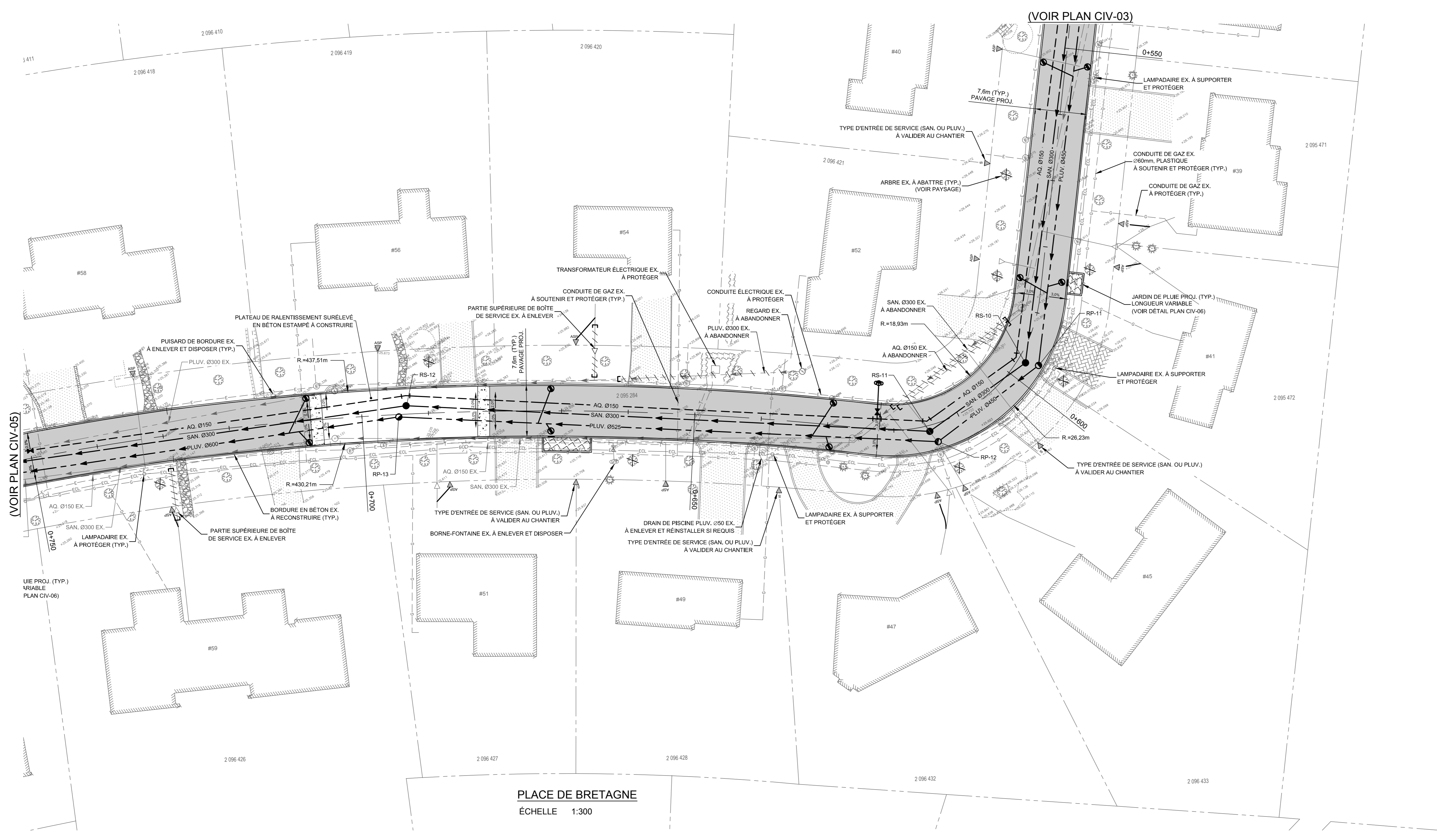

PLACE DE BRETAGNE
ECHELLE 1:300

LEGENDE

EXISTANT	PROJETE	DESCRIPTION
[Symbol]	[Symbol]	BÂTIMENT
[Symbol]	[Symbol]	EGOUT PLUVIAL
[Symbol]	[Symbol]	EGOUT SANITAIRE
[Symbol]	[Symbol]	REFOULEMENT
[Symbol]	[Symbol]	ADUEUC
[Symbol]	[Symbol]	SERVICE À ABANDONNER
[Symbol]	[Symbol]	LIGNE DE LOT
[Symbol]	[Symbol]	LIGNE DE SERVITUDE
[Symbol]	[Symbol]	ACCOTTEMENT
[Symbol]	[Symbol]	BORDURE
[Symbol]	[Symbol]	TROTTOIR
[Symbol]	[Symbol]	CLÔTURE À MAILLES SERREES
[Symbol]	[Symbol]	CLÔTURE
[Symbol]	[Symbol]	CLUSIÈRE DE SÉCURITÉ
[Symbol]	[Symbol]	HAIE
[Symbol]	[Symbol]	LIMITÉ DE BOISE
[Symbol]	[Symbol]	ROCALLÉ ET/OU AMÉNAGEMENT PAYSAGER
[Symbol]	[Symbol]	HAUT DE TALUS
[Symbol]	[Symbol]	BAS DE TALUS
[Symbol]	[Symbol]	BORD FOSSE
[Symbol]	[Symbol]	CENTRE FOSSE
[Symbol]	[Symbol]	GASDUC
[Symbol]	[Symbol]	CÂBLE ÉLECTRIQUE SOUTERRAIN
[Symbol]	[Symbol]	CÂBLE TÉLÉPHONIQUE SOUTERRAIN
[Symbol]	[Symbol]	CÂBLE DISTRIBUTION SOUTERRAIN
[Symbol]	[Symbol]	CÂBLE ÉLECTRIQUE TÉLÉPHONIQUE AÉRIEN
[Symbol]	[Symbol]	CÂBLE ÉCLAIRAGE SOUTERRAIN
[Symbol]	[Symbol]	MASSIFS SOUTERRAINS
[Symbol]	[Symbol]	REGARD SANITAIRE
[Symbol]	[Symbol]	REGARD PLUVIAL
[Symbol]	[Symbol]	PUSARD
[Symbol]	[Symbol]	PUSARD RECTANGULAIRE
[Symbol]	[Symbol]	REGARD HYDRO
[Symbol]	[Symbol]	REGARD BELL
[Symbol]	[Symbol]	POSTE DE POMPAGE
[Symbol]	[Symbol]	CHAMBRE DE VAVNE
[Symbol]	[Symbol]	BORNE-FONTAINE
[Symbol]	[Symbol]	VANNE
[Symbol]	[Symbol]	ENTRÉE DE SERVICES PRIVÉS
[Symbol]	[Symbol]	REGARD
[Symbol]	[Symbol]	BOUCHON
[Symbol]	[Symbol]	POTEAU ÉLECTRIQUE TÉLÉPHONE
[Symbol]	[Symbol]	POTEAU ÉLECTRIQUE TÉLÉPHONE AVEC TRANSFO
[Symbol]	[Symbol]	POTEAU ÉLECTRIQUE TÉLÉPHONE LAMPADAIRE
[Symbol]	[Symbol]	POTEAU ÉLECTRIQUE TÉLÉPHONE LAMPADAIRE ET TRANSFO
[Symbol]	[Symbol]	POTEAU ÉLECTRIQUE TÉLÉPHONE AVEC HAUBAN
[Symbol]	[Symbol]	LAMPADAIRE
[Symbol]	[Symbol]	LAMPADAIRE PRIVÉ
[Symbol]	[Symbol]	PANNEAU D'ALIMENTATION ÉLECTRIQUE
[Symbol]	[Symbol]	TRANSFORMATEUR SUR SOCLE (H.C.)
[Symbol]	[Symbol]	TRaverse ÉLECTRIQUE
[Symbol]	[Symbol]	PANNEAU DE SIGNALISATION
[Symbol]	[Symbol]	ENSEIGNE DOUBLE ET SIMPLE
[Symbol]	[Symbol]	FORAGE
[Symbol]	[Symbol]	ARBRES/ARBUSTES
[Symbol]	[Symbol]	ARBRE À ABATTRE
[Symbol]	[Symbol]	SOUCHE À ENLEVER ET À DISPOSER
[Symbol]	[Symbol]	ELEVATION
[Symbol]	[Symbol]	RACCORDEMENT AU PAVAGE EXISTANT
[Symbol]	[Symbol]	ROC PROBABLE
[Symbol]	[Symbol]	ENTRÉE DESCENDANTE
[Symbol]	[Symbol]	PAVAGE PROJETÉ
[Symbol]	[Symbol]	NOUE PROJETÉE
[Symbol]	[Symbol]	ENTRÉE PRIVÉE (PAVAGE)
[Symbol]	[Symbol]	ENTRÉE PRIVÉE (GRAVIER)
[Symbol]	[Symbol]	ENTRÉE PRIVÉE (PIERRE NATURELLE)
[Symbol]	[Symbol]	ENTRÉE PRIVÉE (PAVÉS/LANS)
[Symbol]	[Symbol]	ENTRÉE PRIVÉE (BÉTON)

DES REPERES DE NIVELLEMENT SERONT FOURNIS LORS DE LA RÉALISATION DES TRAVAUX.

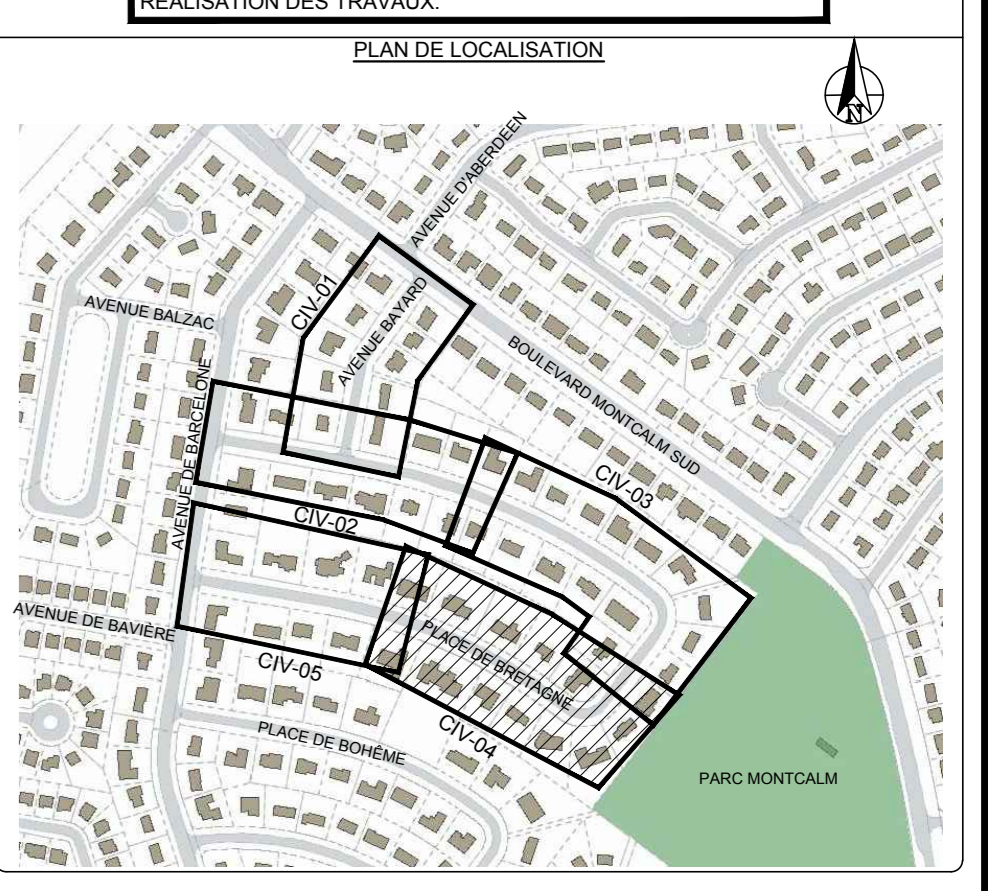

REV.	DATE	DESCRIPTION	Préparé Par	Validé Par
02	09-03-2021	ÉMIS POUR SOUMISSION	E.V.	E.V.
01	22-12-2020	ÉMIS POUR COMMENTAIRES 70%	E.V.	E.V.
00	20-02-2020	ÉMIS POUR SOUMISSION (ANNULÉ)	B.C.	B.C.

ÉMISSIONS / RÉVISIONS	
Scénario	

Projet
**RECONSTRUCTION DES INFRASTRUCTURES
PLACE DE BRETAGNE
ET AVENUE BAYARD**

Titre
**PLACE DE BRETAGNE
PLAN ET PROFIL
CH. 0+570 @ 0+750**



Préparé: **E. VILLENEUVE, ing.**
Validé: **C. QUENNEVILLE, tech.**
Approuvé: **E. VILLENEUVE, ing.**

Échelle: **INDIQUÉE**
Date: **21-11-2019**
Planche: **04 de 07**

Numéro de contrat: **2106-ST**
Numéro de projet: **ST-2018-12** Discipline: **CIV** Numéro de dessin: **04** Révision: **02**

**CES DOCUMENTS NE DOIVENT PAS
ÊTRE UTILISÉS POUR CONSTRUCTION**
PAR: E. VILLENEUVE, ing. DATE: 04-03-2021

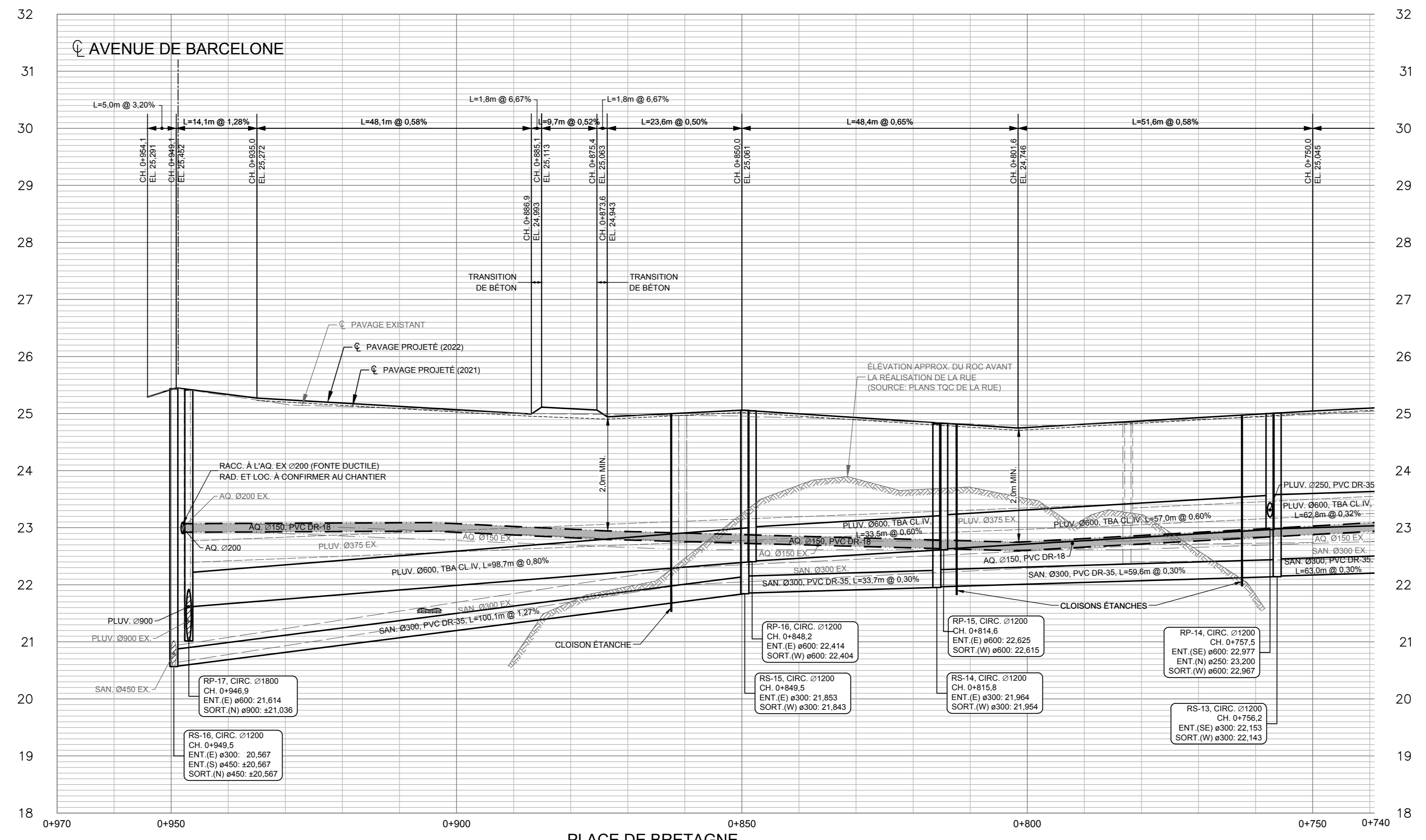

PLACE DE BRETAGNE
ÉCHELLE Hor. 1:500
Vert. 1:50

NOTES

- L'ENTREPRENEUR DOIT FAIRE LOCALISER TOUTS LES SERVICES D'UTILITÉS PUBLIQUES (RTU) EXISTANTS CONNUS MONTRÉS OU NON AUX PLANS. PAR LES PROPRIÉTAIRES DE CES SERVICES.
- LES POSITIONS ET ÉLEVATIONS DES DIFFÉRENTES STRUCTURES ET SERVICES EXISTANTS, UTILITÉS PUBLIQUES OU SERVICES MUNICIPAUX APPARAISSANT AUX PLANS NE SONT QU'APPROXIMATIVES. AU BESOIN, L'ENTREPRENEUR DEVRA EN VÉRIFIER L'EXACTITUDE SUR LE CHANTIER.
- L'ENTREPRENEUR DOIT PROCÉDER AU REMPLACEMENT DES RÉSEAUX D'ÉGOUTS ET D'AQUEDUCS EXISTANTS DANS LES LIMITES DES TRAVAUX, À MOINS D'INDICATION CONTRAIRE AUX PLANS, TOUTES LES CONDUITES ET STRUCTURES EXISTANTES (CONDUITES PRINCIPALES, ENTRÉES DE SERVICES, BORNES-FONTAINES, VANNES, REGARDS, PUISARDS, INCLUANT LA CONDUITE DE RACCORDEMENT, ETC.) DOIVENT ÊTRE DÉSAFFECTÉES PAR ENLÈVEMENT.

LÉGENDE

EXISTANT	PROJETÉ	DESCRIPTION
[Symbol]	[Symbol]	BÂTIMENT
[Symbol]	[Symbol]	ÉGOUT PLUVIAL
[Symbol]	[Symbol]	ÉGOUT SANITAIRE
[Symbol]	[Symbol]	REFOULEMENT
[Symbol]	[Symbol]	AQUEDUC
[Symbol]	[Symbol]	SERVICE À ABANDONNER
[Symbol]	[Symbol]	LIGNE DE DOT
[Symbol]	[Symbol]	LIGNE DE SERVICE
[Symbol]	[Symbol]	ACCOTTEMENT
[Symbol]	[Symbol]	BORDURE
[Symbol]	[Symbol]	TROTTOIR
[Symbol]	[Symbol]	CLOTURE À MALLÉS SERRÉES
[Symbol]	[Symbol]	CLOTURE
[Symbol]	[Symbol]	GLISSIÈRE DE SÉCURITÉ
[Symbol]	[Symbol]	HAE
[Symbol]	[Symbol]	LIMITÉ DE BORSE
[Symbol]	[Symbol]	ROCADE ET/OU AMÉNAGEMENT PAYSAGER
[Symbol]	[Symbol]	HAUT DE TALUS
[Symbol]	[Symbol]	BAS DE TALUS
[Symbol]	[Symbol]	BORD FOSSE
[Symbol]	[Symbol]	CENTRE FOSSE
[Symbol]	[Symbol]	GAZON
[Symbol]	[Symbol]	CÂBLE ÉLECTRIQUE SOUTERRAIN
[Symbol]	[Symbol]	CÂBLE TÉLÉPHONIQUE SOUTERRAIN
[Symbol]	[Symbol]	CÂBLÉ DISTRIBUTION SOUTERRAIN
[Symbol]	[Symbol]	CÂBLE ÉLECTRIQUE/TELEPHONIQUE AERIEN
[Symbol]	[Symbol]	CÂBLE ÉCLAIRAGE SOUTERRAIN
[Symbol]	[Symbol]	MASSIFS SOUTERRAINS
[Symbol]	[Symbol]	PONCEAU
[Symbol]	[Symbol]	REGARD SANITAIRE
[Symbol]	[Symbol]	REGARD PLUVIAL
[Symbol]	[Symbol]	REGARD PUISARD
[Symbol]	[Symbol]	PUISARD
[Symbol]	[Symbol]	PUISARD RECTANGULAIRE
[Symbol]	[Symbol]	REGARD HYDRO
[Symbol]	[Symbol]	REGARD BELL
[Symbol]	[Symbol]	POSTE DE POMPAGE
[Symbol]	[Symbol]	CHAMBRE DE VANNE
[Symbol]	[Symbol]	BORNE-FONTAINE
[Symbol]	[Symbol]	VANNE
[Symbol]	[Symbol]	ENTRÉE DE SERVICES PRIVÉES
[Symbol]	[Symbol]	REDUIT
[Symbol]	[Symbol]	BOUCHON
[Symbol]	[Symbol]	POTEAU ÉLECTRIQUE TÉLÉPHONE
[Symbol]	[Symbol]	POTEAU ÉLECTRIQUE TÉLÉPHONE AVEC TRANSFO
[Symbol]	[Symbol]	POTEAU ÉLECTRIQUE TÉLÉPHONE LAMPADAIRE
[Symbol]	[Symbol]	POTEAU ÉLECTRIQUE TÉLÉPHONE LAMPADAIRE ET TRANSFO
[Symbol]	[Symbol]	POTEAU ÉLECTRIQUE TÉLÉPHONE AVEC HAUBAN
[Symbol]	[Symbol]	LAMPADAIRE
[Symbol]	[Symbol]	LAMPADAIRE PRIVÉE
[Symbol]	[Symbol]	PANNEAU D'ALIMENTATION ÉLECTRIQUE
[Symbol]	[Symbol]	TRANSFORMATEUR SUR SOCLE (H.Q.)
[Symbol]	[Symbol]	TRAVERSE ÉLECTRIQUE
[Symbol]	[Symbol]	PANNEAU DE SIGNALISATION
[Symbol]	[Symbol]	ENSEIGNE DOUBLE ET SIMPLE
[Symbol]	[Symbol]	FORAGE
[Symbol]	[Symbol]	ARBRES/ARBUSTES
[Symbol]	[Symbol]	ARBRE À BATTRE
[Symbol]	[Symbol]	SOLUÇE À ENLEVER ET À DISPOSER
[Symbol]	[Symbol]	ÉLEVATION
[Symbol]	[Symbol]	RACCORDEMENT AU PAVAGE EXISTANT
[Symbol]	[Symbol]	ROC PROBABLE
[Symbol]	[Symbol]	ENTRÉE DESCENDANTE
[Symbol]	[Symbol]	PAVAGE PROJETÉ
[Symbol]	[Symbol]	NOUVEAU PROJETÉ
[Symbol]	[Symbol]	ENTRÉE PRIVÉE (PAVAGE)
[Symbol]	[Symbol]	ENTRÉE PRIVÉE (GRAVIER)
[Symbol]	[Symbol]	ENTRÉE PRIVÉE (PIÈRE NATURELLE)
[Symbol]	[Symbol]	ENTRÉE PRIVÉE (PAVÉ-LIN)
[Symbol]	[Symbol]	ENTRÉE PRIVÉE (BÉTON)

DES REPÈRES DE NIVELLEMENT SERONT FOURNIS LORS DE LA RÉALISATION DES TRAVAUX.

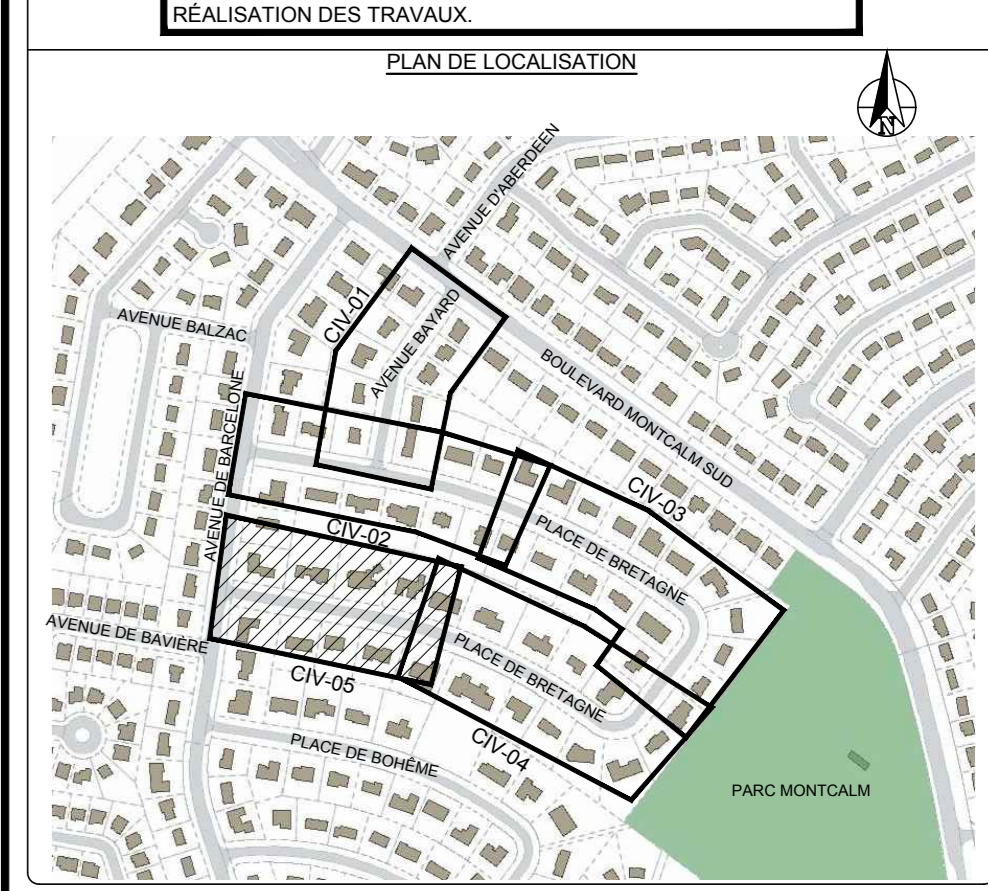

REV.	DATE	DESCRIPTION	PHYSIEN	VÉRIFIÉ
02	09-03-2021	ÉMISSION POUR SOUMISSION	E.V.	E.V.
01	22-12-2020	ÉMISSION POUR COMMENTAIRES 70%	E.V.	E.V.
00	20-02-2020	ÉMISSION POUR SOUMISSION (ANNULÉ)	B.C.	B.C.

ÉMISSIONS / RÉVISIONS

RECONSTRUCTION DES INFRASTRUCTURES
PLACE DE BRETAGNE
ET AVENUE BAYARD

Titre: PLACE DE BRETAGNE
PLAN ET PROFIL
CH. 0+740 @ 0+970

VILLE DE CANDIAC
SERVICE DU DÉVELOPPEMENT DURABLE DU TERRITOIRE

CANDIAC
ma ville sous les arbres

100, rue Montcalm
Candiac (Québec) J3B 3L3
Téléphone: (450) 444-0000
Télécopieur: (450) 444-6000

Préparé: É. VILLENEUVE, Ing.
Dessiné: F. AMROUN, tech.
Validé: C. QUENNEVILLE, tech.
Approuvé: É. VILLENEUVE, Ing.

Échelle: INDÉQUÉE
Date: 21-11-2019
Planche: 05 de 07

Numéro de contrat: 2106-ST

Numéro de projet: ST-2018-12
Discipline: CIV
Numéro de dessin: 05
Révision: 02

CES DOCUMENTS NE DOIVENT PAS ÊTRE UTILISÉS POUR CONSTRUCTION

PAR: É. VILLENEUVE, Ing. DATE: 09-03-2021

Discipline: CIV
Numéro de plan: ST-2018-12
Révision: 02
Numéro de dessin: 05

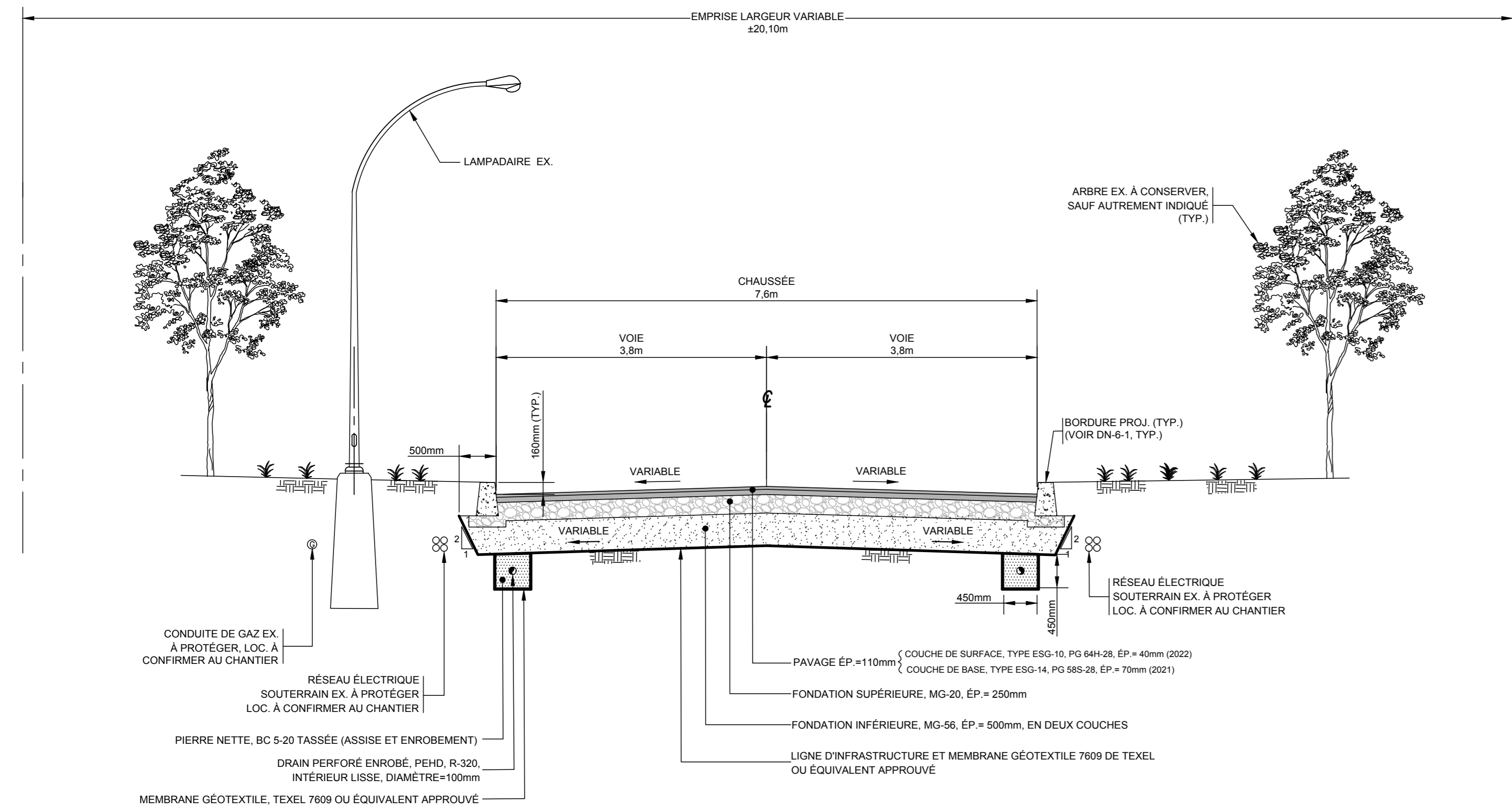

NOTES:
 - TOUTES LES COUCHES DE LA FONDATION SERONT COMPACTÉES À 90% DU P.M.
 - TOUS LES MATÉRIELLS DE CHAUSSÉE DEVONT ÊTRE CONFORMES AUX CAHIERS DES CLAUSES TECHNIQUES PARTICULIÈRES
 *FONDATION DE CHAUSSÉE ET *PAVAGE DE LA VILLE ET DU CCDS DU MTQ, ÉDITION EN VIGUEUR.

COUPE-TYPE CHAUSSÉE PROJETÉE AVENUE BAYARD
 ÉCHELLE: AUCUNE

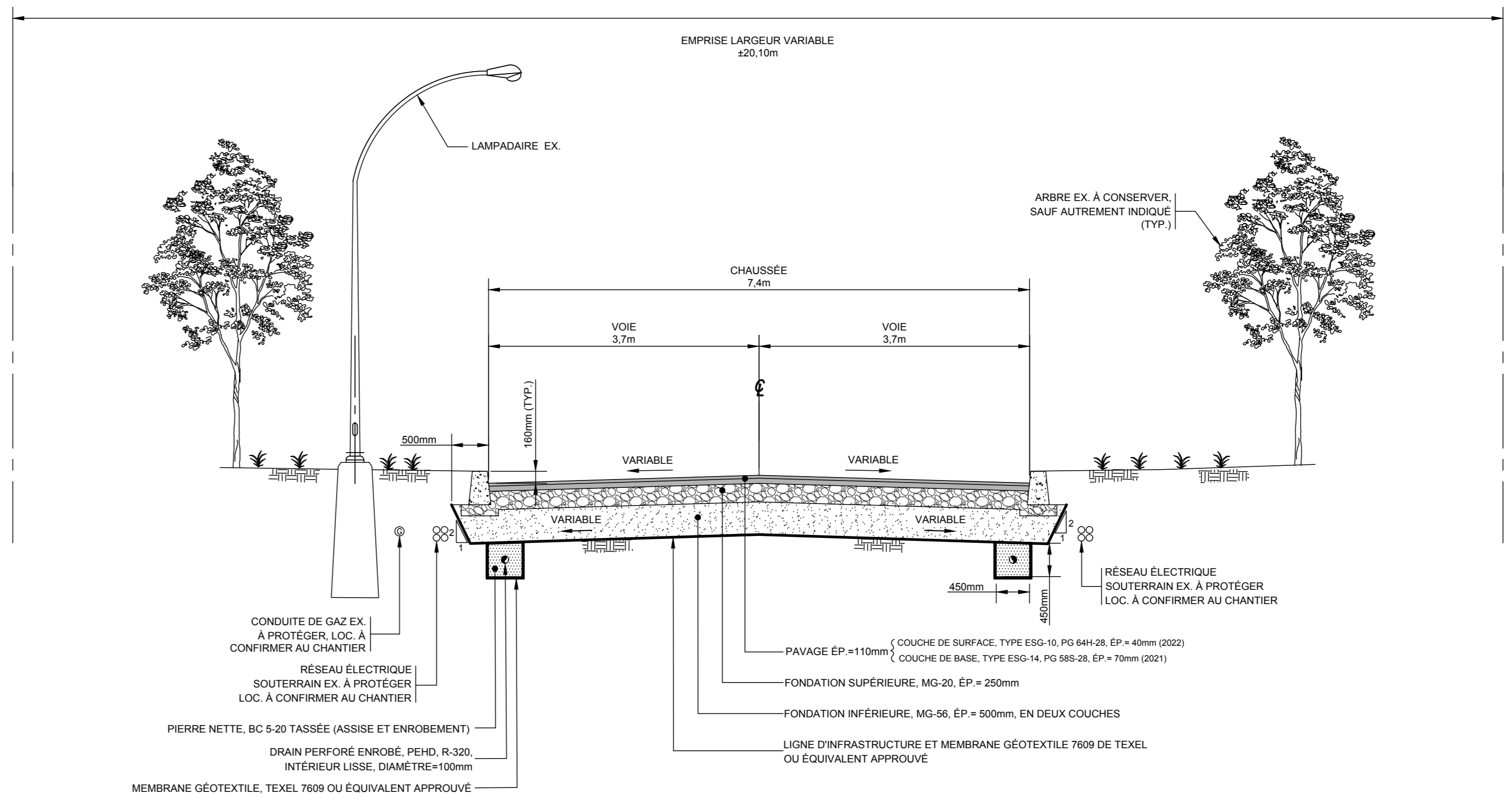

NOTES:
 - TOUTES LES COUCHES DE LA FONDATION SERONT COMPACTÉES À 90% DU P.M.
 - TOUS LES MATÉRIELLS DE CHAUSSÉE DEVONT ÊTRE CONFORMES AUX CAHIERS DES CLAUSES TECHNIQUES PARTICULIÈRES
 *FONDATION DE CHAUSSÉE ET *PAVAGE DE LA VILLE ET DU CCDS DU MTQ, ÉDITION EN VIGUEUR.

COUPE-TYPE CHAUSSÉE PROJETÉE AVENUE BAYARD
 ÉCHELLE: AUCUNE

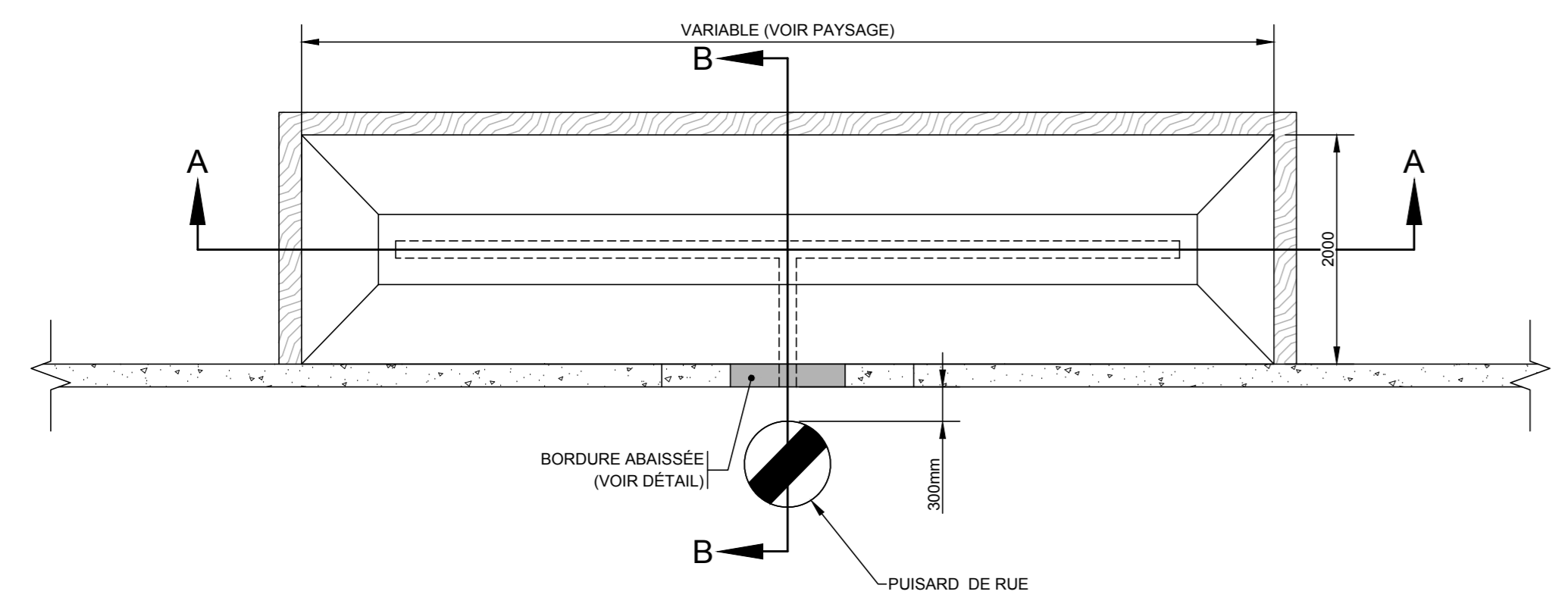

DÉTAIL - JARDIN DE PLUIE - VUE EN PLAN
 ÉCHELLE: AUCUNE

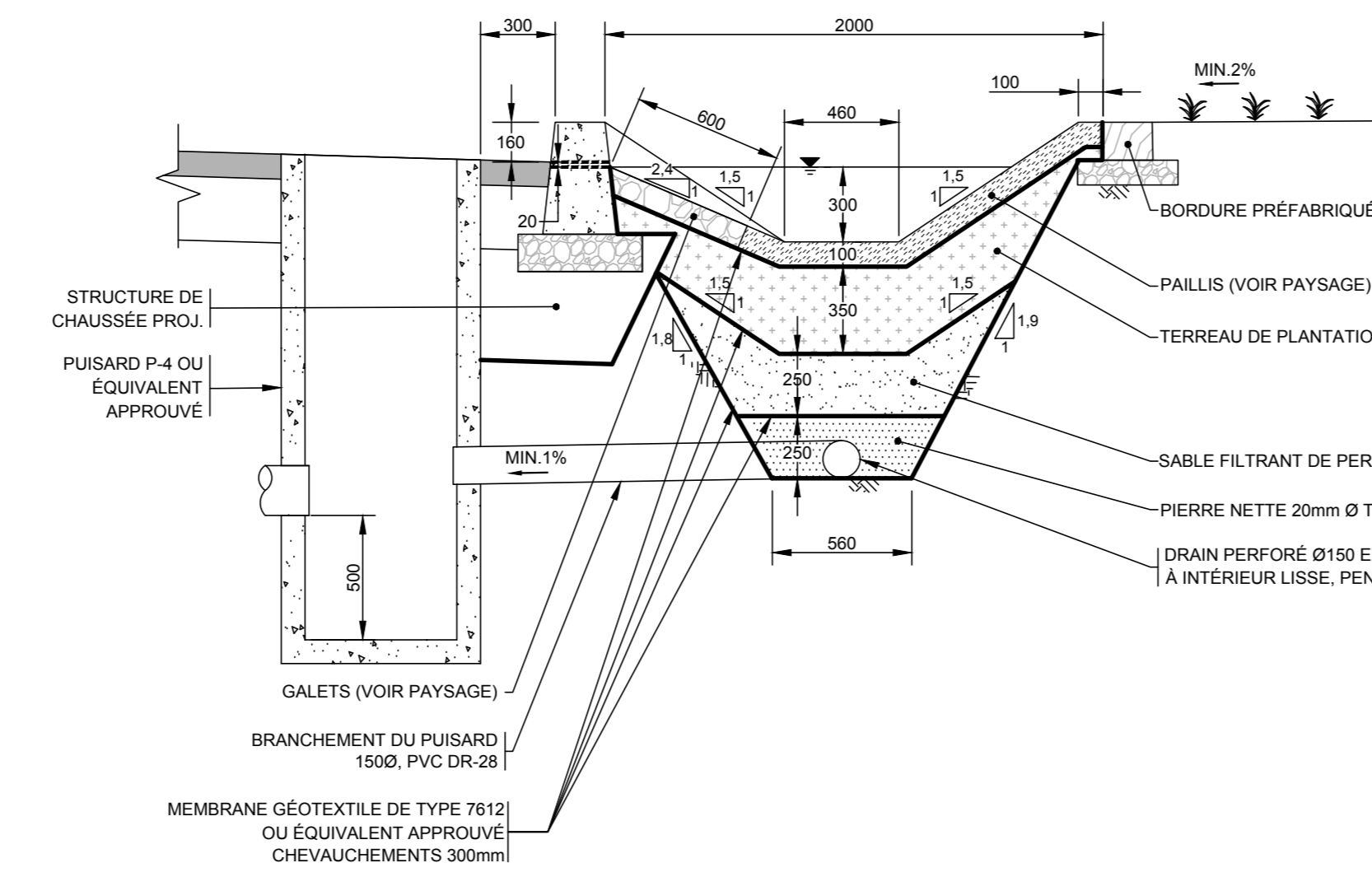

COUPE B-B JARDIN DE PLUIE - ÉLÉVATION TRANSVERSALE
 ÉCHELLE: AUCUNE

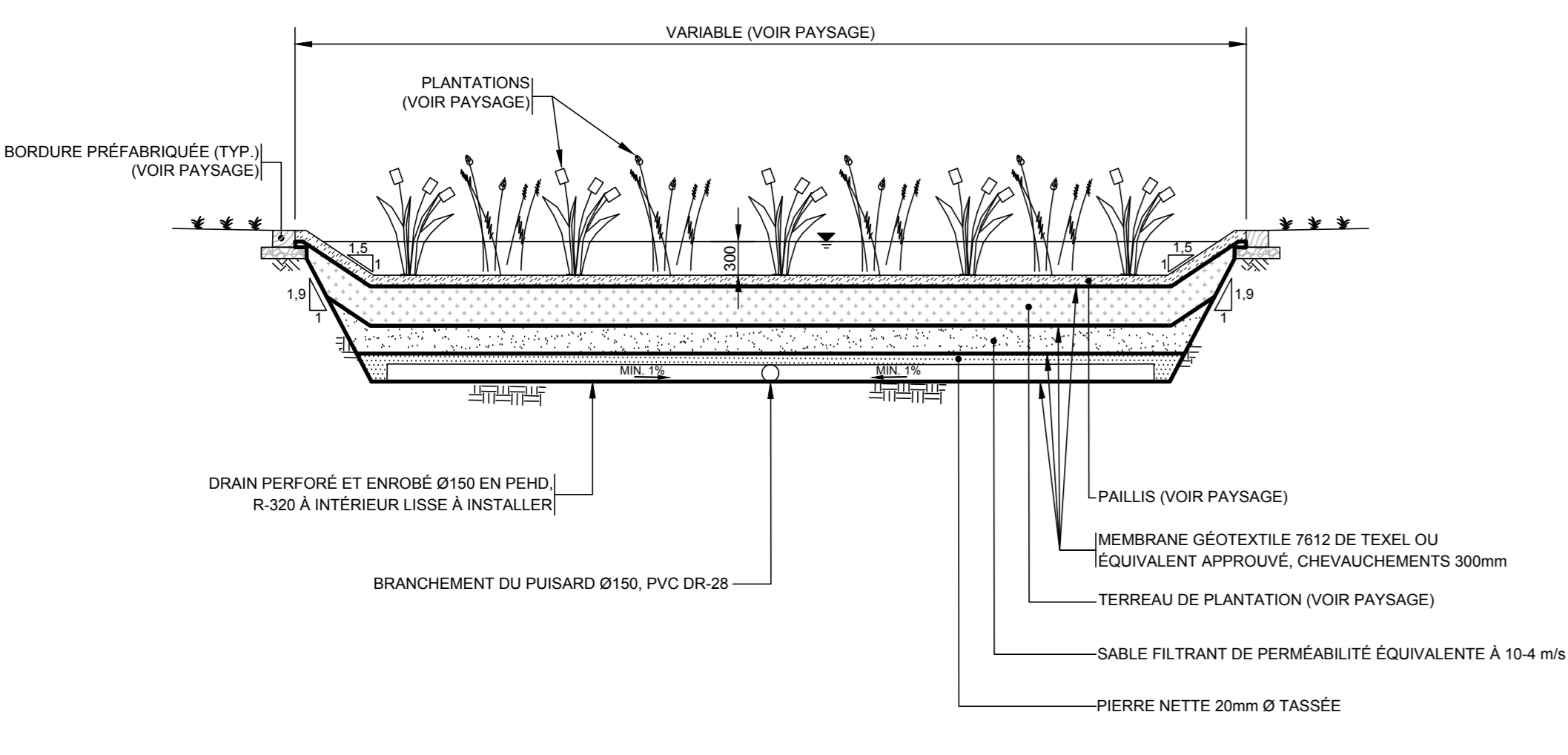

COUPE A-A JARDIN DE PLUIE - ÉLÉVATION LONGITUDINALE
 ÉCHELLE: AUCUNE

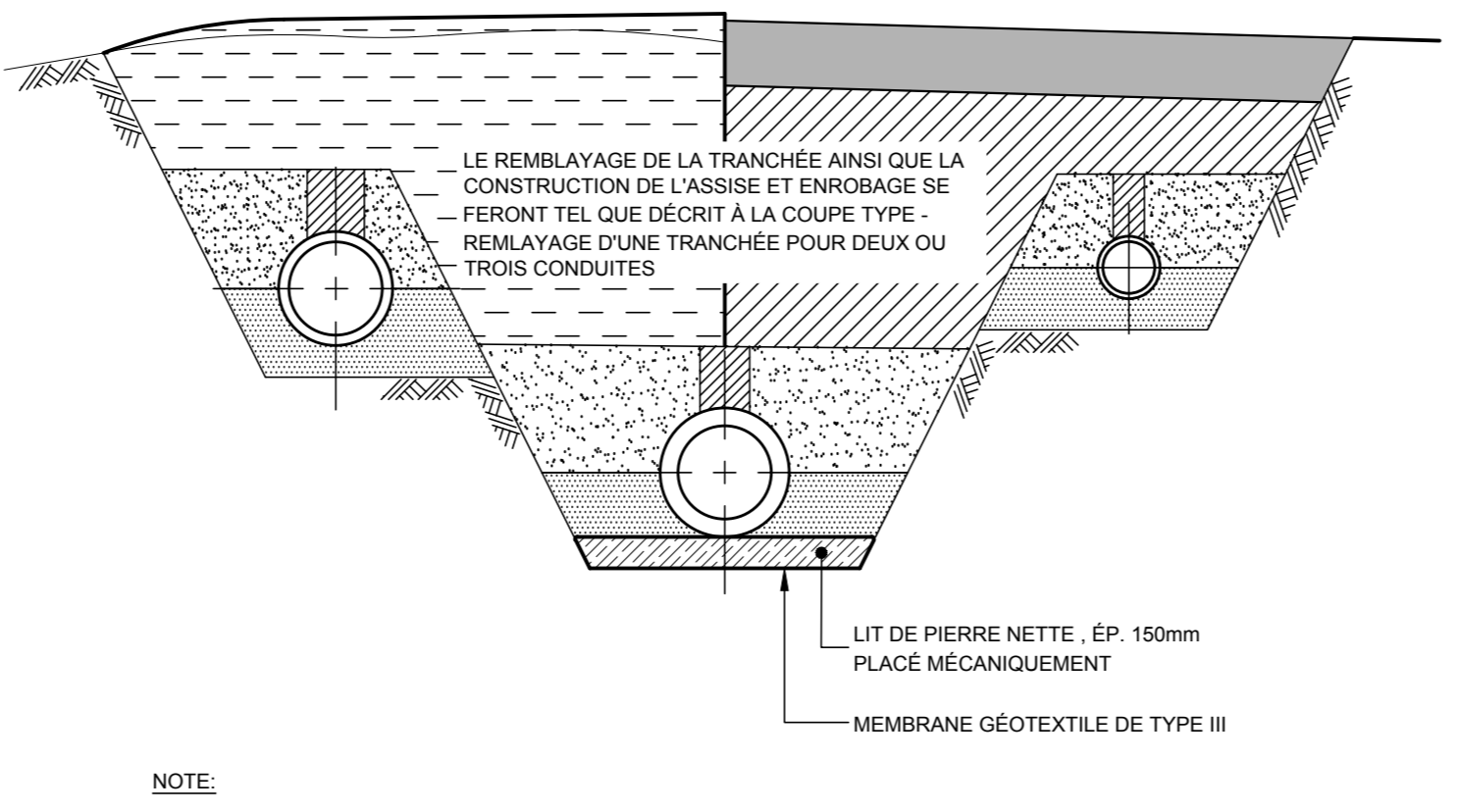

DÉTAIL - UTILISATION DE PIERRE NETTE SOUS L'ASSISE DE CONDUITE D'ÉGOUT
 ÉCHELLE: AUCUNE

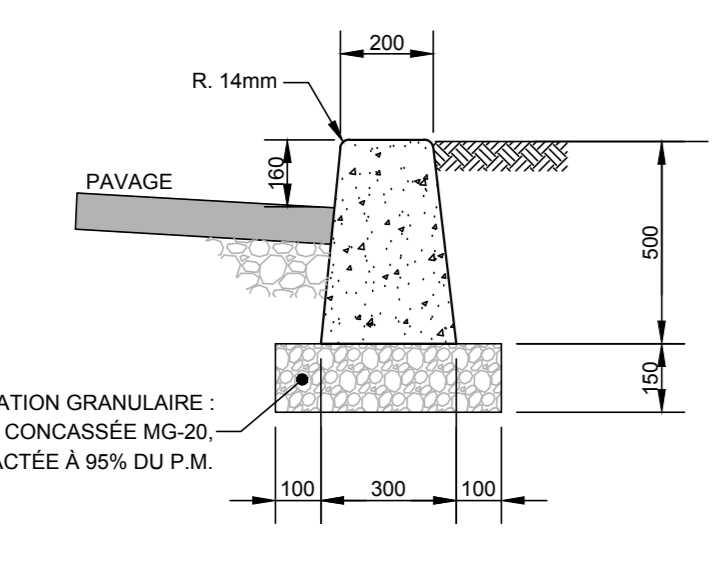

DÉTAIL BORDURE MONOLITHIQUE
 ÉCHELLE: AUCUNE

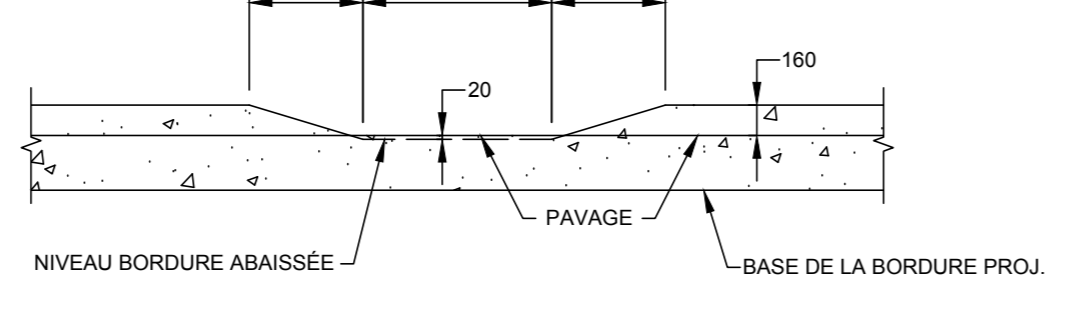

DÉTAIL - BORDURE ABAISSÉE
 ÉCHELLE: AUCUNE

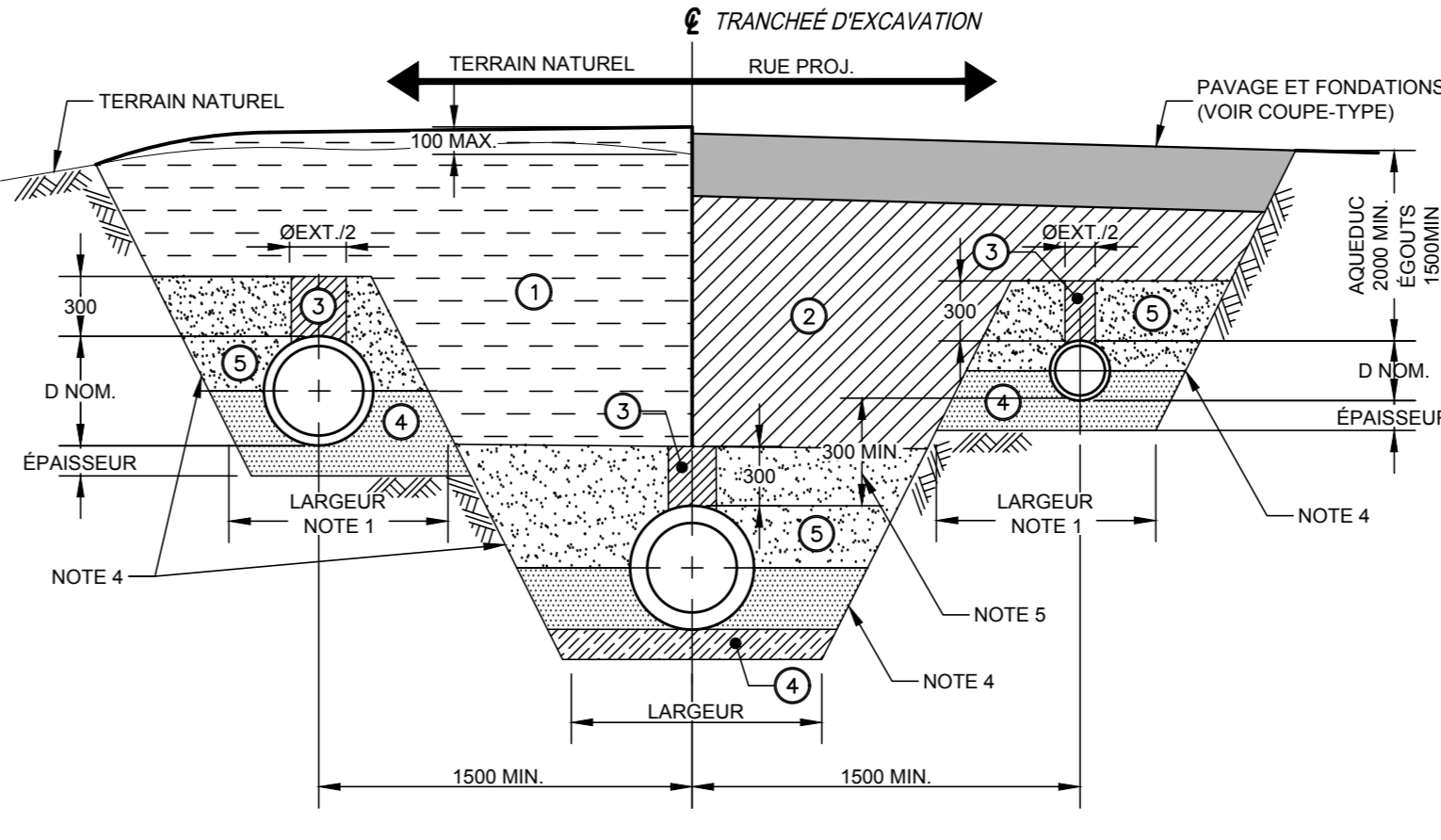

NOTES:
 1. LE PRÉSENT DÉTAIL COMPLÈTE OU REMPLACE LES EXIGENCES DU BNG 1809-3002018. L'ENTREPRENEUR DOIT SE RÉFÉRER À CETTE NORME POUR LES DIMENSIONS DE L'ASSISE DES CONDUITES.
 2. POUR LE PREMIER MÈTRE AU-DESSUS DE LA CONDUITE, SEULS LES DAMÈUSES, LES PLAQUES VIBRANTES ET LES ROULEAUX À TAMBOURS VIBRANTS DONT LA FORCE TOTALE APPLIQUÉE NE DÉPASSE PAS 5000 N SONT AUTORISÉS COMME ÉQUIPEMENT DE COMPACTATION.
 3. TOUS LES MATÉRIELLS GRANULAIRES SPÉCIFIÉS DEVONT RESPECTER LES EXIGENCES PERTINENTES DU CCDS, DERNIÈRE ÉDITION, DU MTQ.
 4. LES PENTES DE DÉCAVATION DOIVENT RÉPONDRE AUX EXIGENCES DU CODE DE SÉCURITÉ POUR LES TRAVAUX DE CONSTRUCTION DE LA CNEST, NOTAMMENT EN MATIÈRE D'ENTREPOSAGE DE MATÉRIEL, EN MATIÈRE DE CIRCULATION DE VÉHICULES AUX ABORDS D'UN DREUSEMENT ET EN MATIÈRE DE STABILITÉ DES PENTES.
 5. LA CONDUITE PRINCIPALE D'ÉGOUT DOIT AVOIR UNE DISTANCE VERTICALE MINIMALE DE 300mm PAR RAPPORT AU DESSUS D'UNE CONDUITE D'ÉGOUT, CONFORMÉMENT AU BNG 1809-3002018.

DÉTAIL - REMBLAYAGE D'UNE TRANCHEE POUR DEUX OU TROIS CONDUITES
 ÉCHELLE: AUCUNE

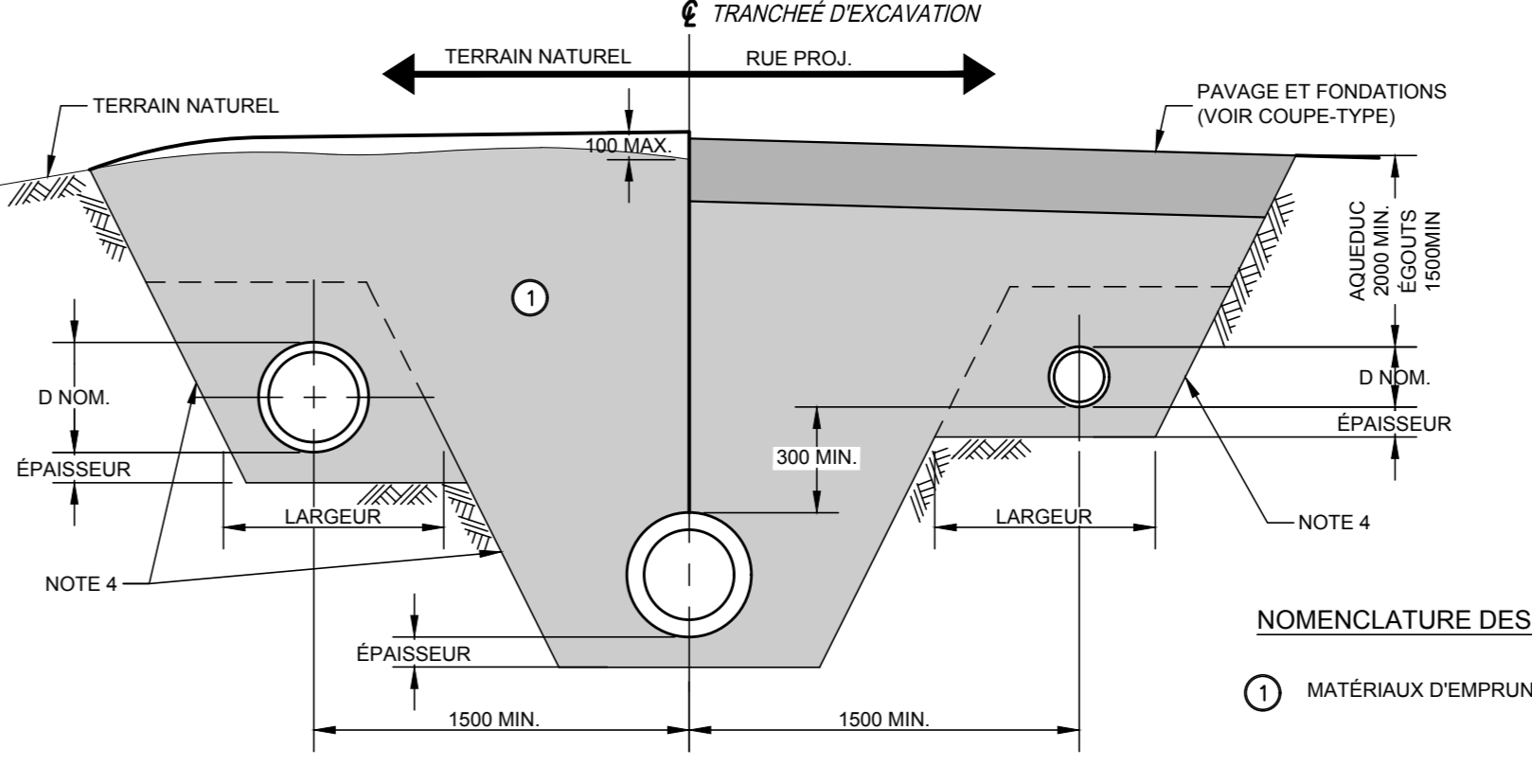

DÉTAIL - CLOISON ÉTANCHE EN ARGILE POUR TROIS CONDUITES
 ÉCHELLE: AUCUNE

NOTES:
 1. LA CLOISON ÉTANCHE DOIT ÊTRE MISE EN PLACE SUR LA PLEINE LARGEUR DE LA TRANCHEE ET AVOIR UNE ÉPAISSEUR DE 500mm LINÉAIRES.
 2. TOUS LES MATÉRIELLS GRANULAIRES PERMEABLES DOIVENT ÊTRE RETIRÉS DE LA TRANCHEE SUR CETTE SECTION.
 3. LES PENTES DE DÉCAVATION DOIVENT RÉPONDRE AUX EXIGENCES DU CODE DE SÉCURITÉ POUR LES TRAVAUX DE CONSTRUCTION DE LA CNEST, NOTAMMENT EN MATIÈRE D'ENTREPOSAGE DE MATÉRIEL, EN MATIÈRE DE CIRCULATION DE VÉHICULES AUX ABORDS D'UN DREUSEMENT ET EN MATIÈRE DE STABILITÉ DES PENTES.
 4. LA CLOISON ÉTANCHE DOIT ÊTRE MISE EN PLACE JUSQU'AU NIVEAU DU ROC SANI LORSQU'ELLE EST RÉQUISE.
 5. L'ASSISE ET L'ENROBEMENT DE LA CONDUITE DOIVENT ÊTRE FAITS DE BENTONITE OU D'UN REMLAI SANS RETRAIT ET LEURS DIMENSIONS DOIVENT RESPECTER LES EXIGENCES DU DÉTAIL DE REMBLAYAGE DE TRANCHEE ET DU BNG 1809-3002018.

DÉTAIL - CLOISON ÉTANCHE EN ARGILE POUR TROIS CONDUITES
 ÉCHELLE: AUCUNE

LÉGENDE

EXISTANT	PROJETÉ	DESCRIPTION
		BÂTIMENT
		ÉGOUT PLUVIAL
		ÉGOUT SANITAIRE
		REFOULEMENT
		ÉGOUT
		SERVICE À ABANDONNER
		LIGNE DE LOT
		LIGNE DE SERVITUDE
		ACCOTTEMENT
		BORDURE
		TROTTOIR
		CLOTURE À MAILLES SERRÉES
		CLOTURE
		CLASSIERE DE SÉCURITÉ
		HAE
		LIMITE DE BOISE
		RÉGULAIRE ET/OU AMÉNAGEMENT PAYSAGER
		HAUT DE TALUS
		BAS DE TALUS
		BORD FOSSÉ
		CENTRE FOSSÉ
		MASSIF SOUTERRAIN
		CÂBLE ÉLECTRIQUE SOUTERRAIN
		CÂBLE TÉLÉPHONIQUE SOUTERRAIN
		CÂBLE DISTRIBUCTION SOUTERRAIN
		CÂBLE ÉLECTRIQUE/TELEPHONIQUE AERIEN
		CÂBLE ÉCLAIRAGE SOUTERRAIN
		MASSIF SOUTERRAIN
		PONCEAU
		REGARD SANITAIRE
		REGARD PLUVIAL
		REGARD PUISARD
		PUISARD
		PUISARD RECTANGULAIRE
		REGARD HYDRO
		REGARD BELL
		POSTE DE POMPAGE
		CHAMBRE DE VANNE
		BORNE-FONTAINE
		VANNE
		ENTRÉE DE SERVICES PRIVÉES
		RÉDUIT
		BOUCHON
		POTEAU ÉLECTRIQUE TÉLÉPHONE
		POTEAU ÉLECTRIQUE TÉLÉPHONE AVEC TRANSFO
		POTEAU ÉLECTRIQUE TÉLÉPHONE LAMPADAIRE
		POTEAU ÉLECTRIQUE TÉLÉPHONE LAMPADAIRE ET TRANSFO
		POTEAU ÉLECTRIQUE TÉLÉPHONE AVEC HAUBAN
		LAMPADAIRE
		LAMPADAIRE PRIVÉ
		PANNEAU D'ALIMENTATION ÉLECTRIQUE
		TRANSFORMATEUR SUR SOCLE (H.Q.)
		TRAVERSÉ ÉLECTRIQUE
		PANNEAU DE SIGNALISATION
		ENSEIGNE DOUBLE ET SIMPLE
		FORAGE
		ARBRES/ARBUSQUES
		ARBRE À ABATRE
		SOLUCHE À ENLEVER ET À DISPOSER
		ÉLÉVATION
		RACCORDEMENT AU PAVAGE EXISTANT
		ROC PROBABLE
		ENTRÉE DESCENDANTE
		PAVAGE PROJETÉ
		NOUVEAU PROJETÉ
		ENTRÉE PRIVÉE (PAVAGE)
		ENTRÉE PRIVÉE (GRABIER)
		ENTRÉE PRIVÉE (PIÈRE NATURELLE)
		ENTRÉE PRIVÉE (PIÈRE ARTIFICIELLE)
		ENTRÉE PRIVÉE (BÉTON)

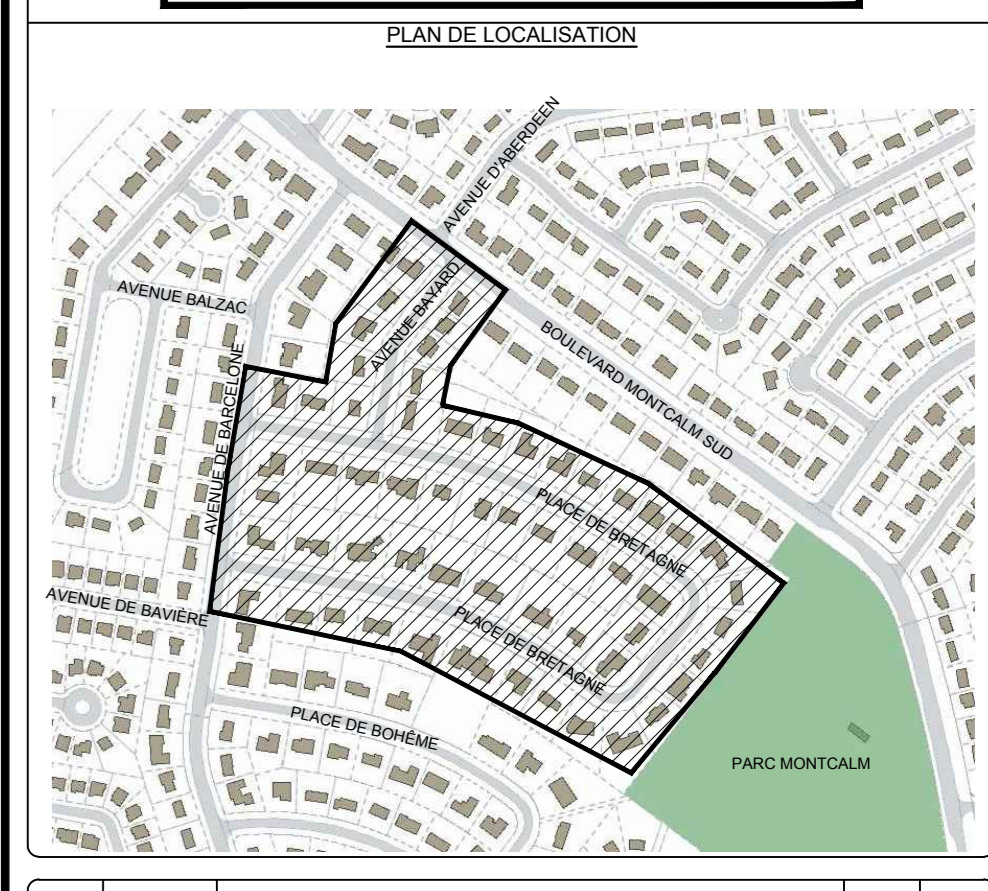

DES REPERES DE NIVELLEMENT SERONT FOURNIS LORS DE LA RÉALISATION DES TRAVAUX.

REV.	DATE	DESCRIPTION	Par	Par
02	09-03-2021	ÉMIS POUR SOUMISSION	E.V.	E.V.
01	22-12-2020	ÉMIS POUR COMMENTAIRES 70%	E.V.	E.V.
00	20-02-2020	ÉMIS POUR SOUMISSION (ANNULÉ)	B.C.	B.C.

ÉMISSIONS / RÉVISIONS

Projet
RECONSTRUCTION DES INFRASTRUCTURES
PLACE DE BRETAGNE
ET AVENUE BAYARD

Titre
PLACE DE BRETAGNE
COPURGEONNEMENTS
CH. 0+740 @ 0+970

VILLE DE CANDIAC
 SERVICE DU DÉVELOPPEMENT DURABLE DU TERRITOIRE

Préparé: É. VILLENEUVE, Ing.
 Dessiné: F. AMROUN, tech.
 Validé: C. QUENVILLE, tech.
 Approuvé: É. VILLENEUVE, Ing.

Échelle: INDIQUÉE
 Date: 21-11-2019
 Planche: 06 de 07

Nombre de contrat: 2106-ST
 Nombre de projet: ST-2018-12
 Discipline: CIV
 Nombre de dessin: 06
 Révision: 02

CES DOCUMENTS NE DOIVENT PAS ÊTRE UTILISÉS POUR CONSTRUCTION
 PAR: É. VILLENEUVE, Ing. DATE: 09-03-2021

JOINT DE DILATATION (DÉTAIL 2)	
TRAIT DE SCIE COLMATÉ (DÉTAIL 3)	

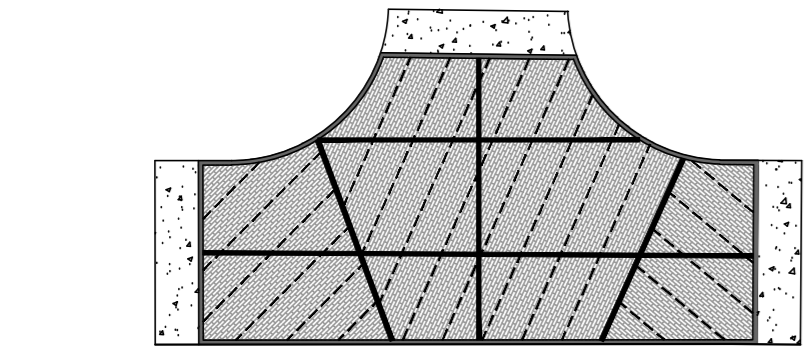

DÉTAIL - PATRON DE JOINTS ET TRAIT DE SCIE -
PLATEAU DE RALENTISSEMENT No 1
Echelle: AUCUNE

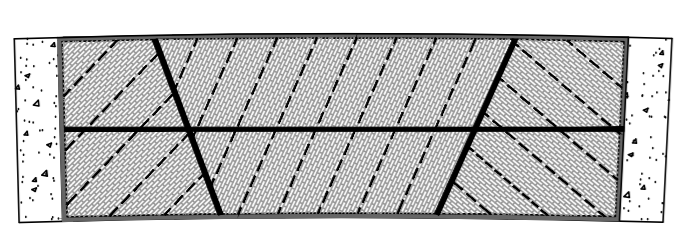

DÉTAIL - PATRON DE JOINTS ET TRAIT DE SCIE -
PLATEAU DE RALENTISSEMENT No 3
Echelle: AUCUNE

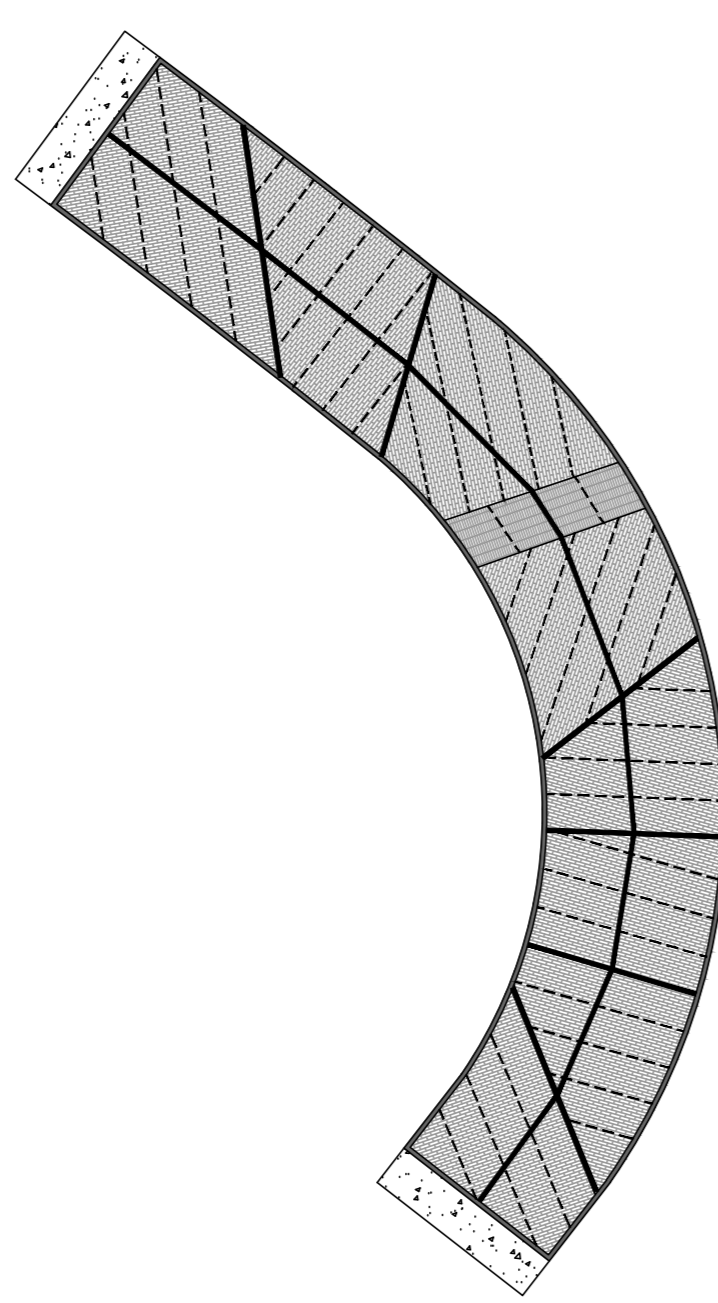

DÉTAIL - PATRON DE JOINTS ET TRAIT DE SCIE -
PLATEAU DE RALENTISSEMENT No 2
Echelle: AUCUNE

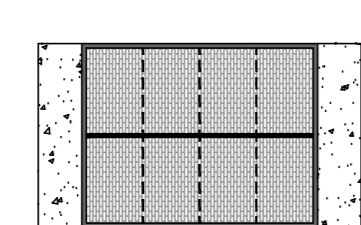

DÉTAIL - PATRON DE JOINTS ET TRAIT DE SCIE -
PLATEAU DE RALENTISSEMENT No 4
Echelle: AUCUNE

- NOTES:
- LES JOINTS ET LES TRAIT DE SCIE DOIVENT ÊTRE RÉALISÉS DANS LE SENS ET SELON L'ANGLE DES MOTIFS DE BÉTON ESTAMPÉ INDIQUÉS SUR LES PLANS D'AMÉNAGEMENT PAYSAGER.
 - UN JOINT DE DILATATION (DÉTAIL 2) DOIT ÊTRE RÉALISÉ AU CENTRE DE CHAQUE PLATEAU DE RALENTISSEMENT.
 - LES TRAIT DE SCIE (DÉTAIL 3) DOIVENT ÊTRE ÉQUIDISTANTS DANS CHAQUE SECTION DE DALLE (ENTRE 2 JOINTS) À UNE DISTANCE APPROXIMATIVE DE 1,5m C.C.

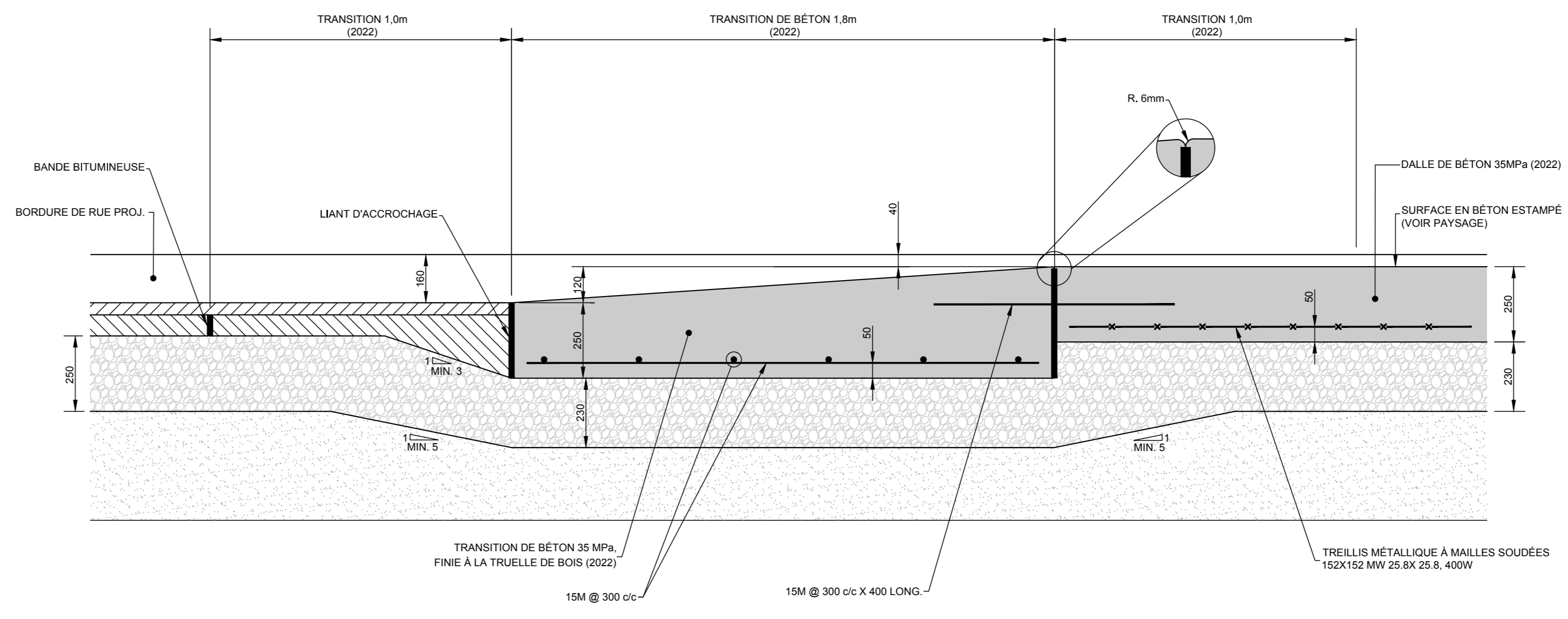

NOTE:
• LA TRANSITION EST CONSTRUITE EN 2 SECTIONS ÉQUIVALENTES CORRESPONDANT À LA MOITIÉ DE LA LARGEUR DE LA CHAUSSEE.

COUPE-TYPE PLATEAU DE RALENTISSEMENT
Echelle: AUCUNE

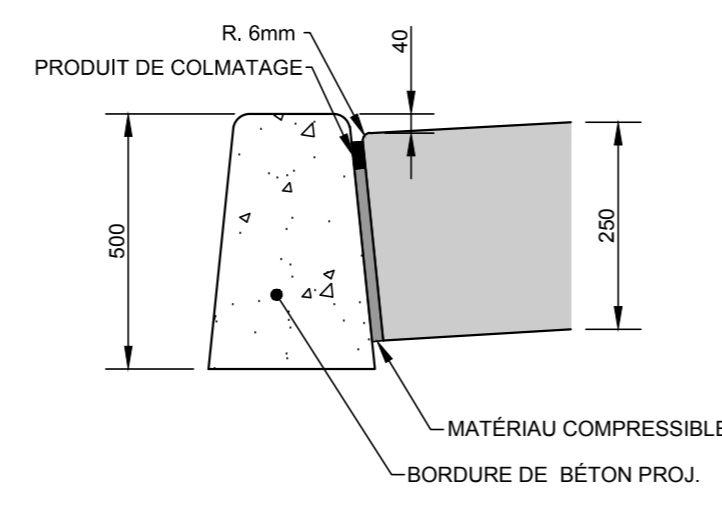

DÉTAIL 1 - RACCORDEMENT DE LA DALLE DE BÉTON
AUX BORDURES DE RUE
Echelle: AUCUNE

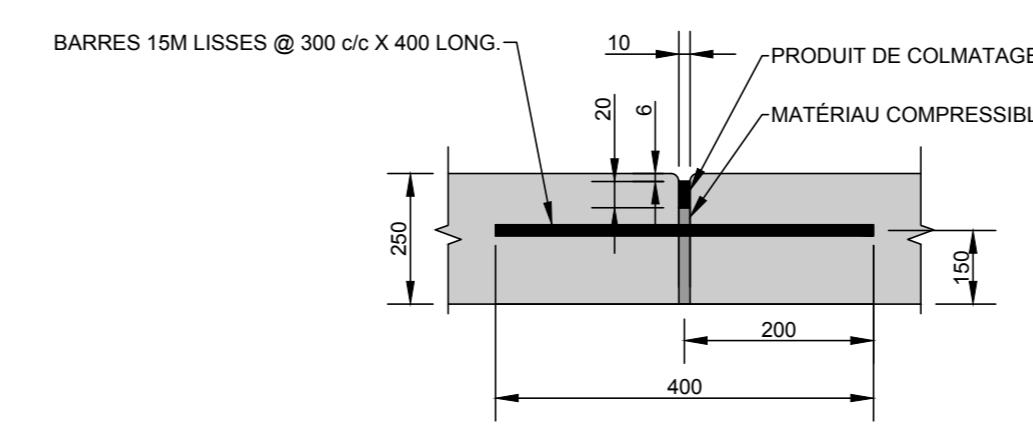

DÉTAIL 2 - JOINT DE DILATATION
Echelle: AUCUNE

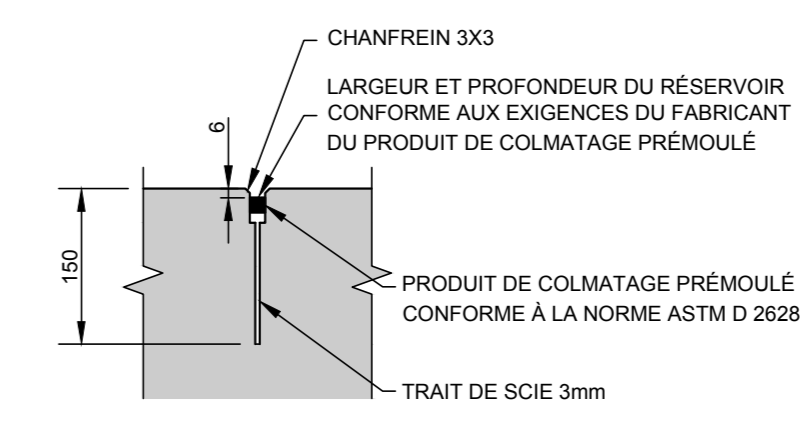

DÉTAIL 3 - TRAIT DE SCIE COLMATÉS
Echelle: AUCUNE

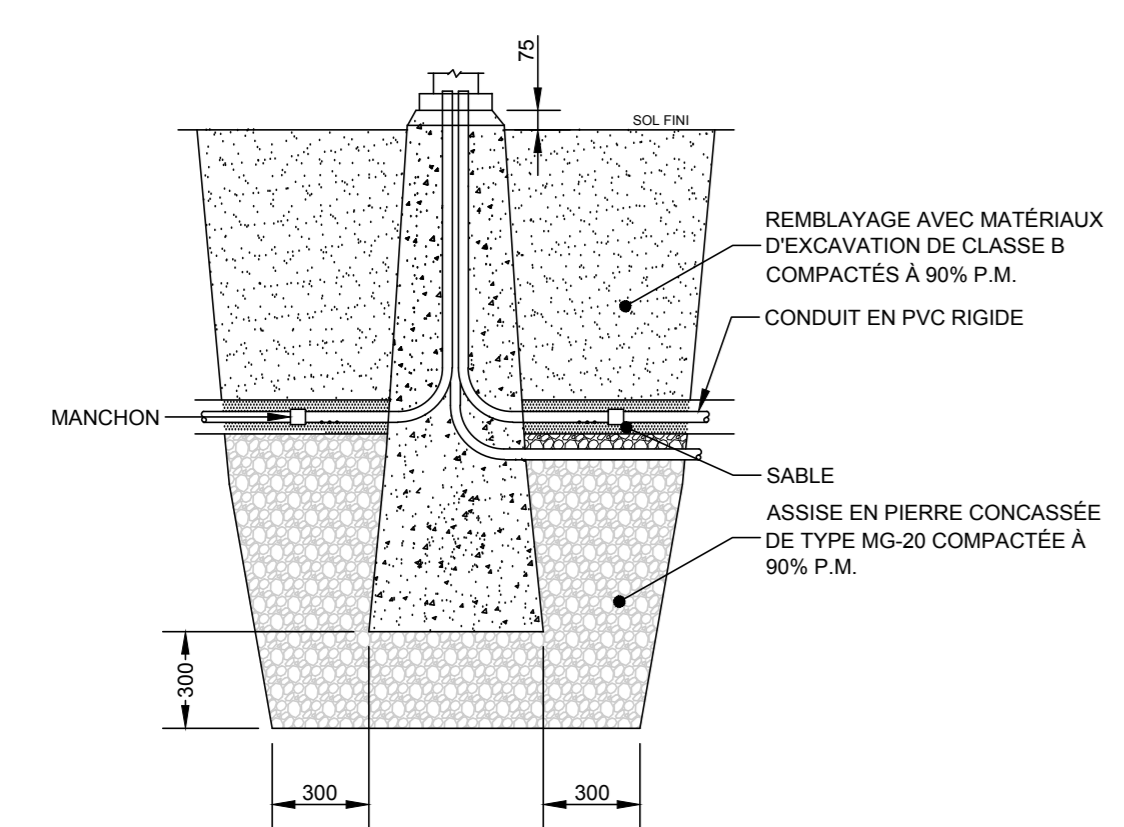

DÉTAIL - REMBLAYAGE D'UNE BASE DE LAMPADAIRE EXISTANTE
Echelle: AUCUNE

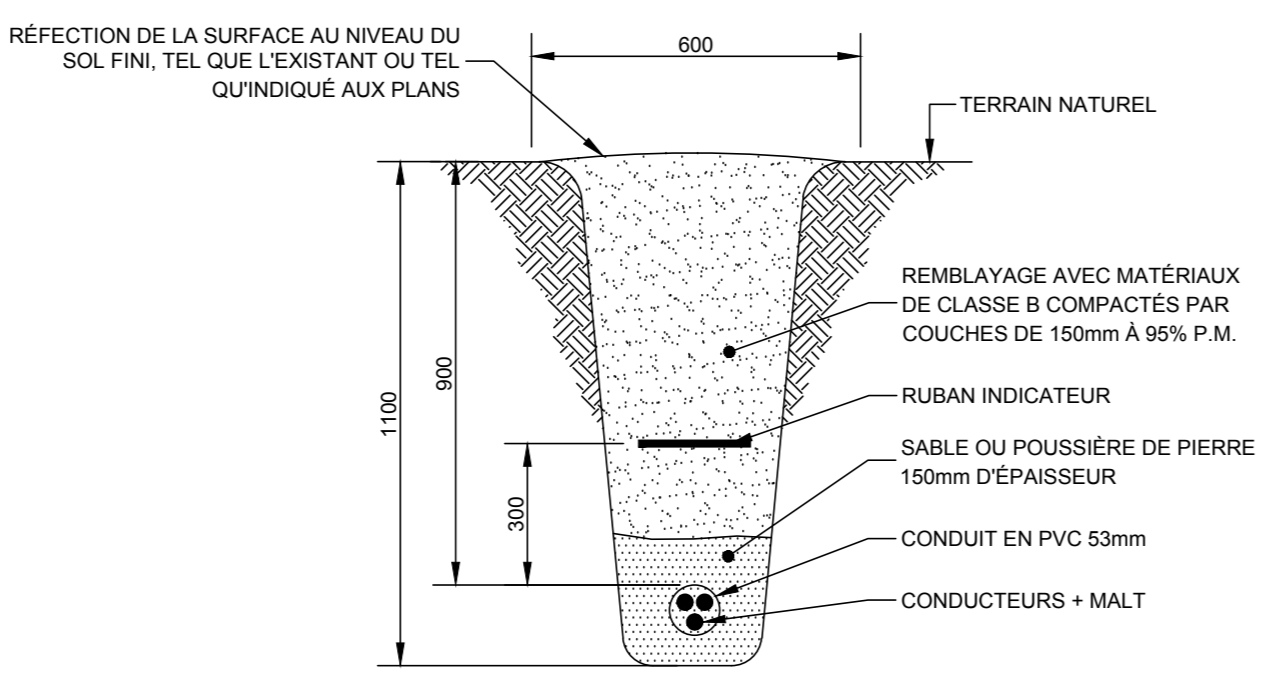

COUPE-TYPE - TRANCHÉE TYPE "A" - HORS CHAUSSEE
Echelle: AUCUNE

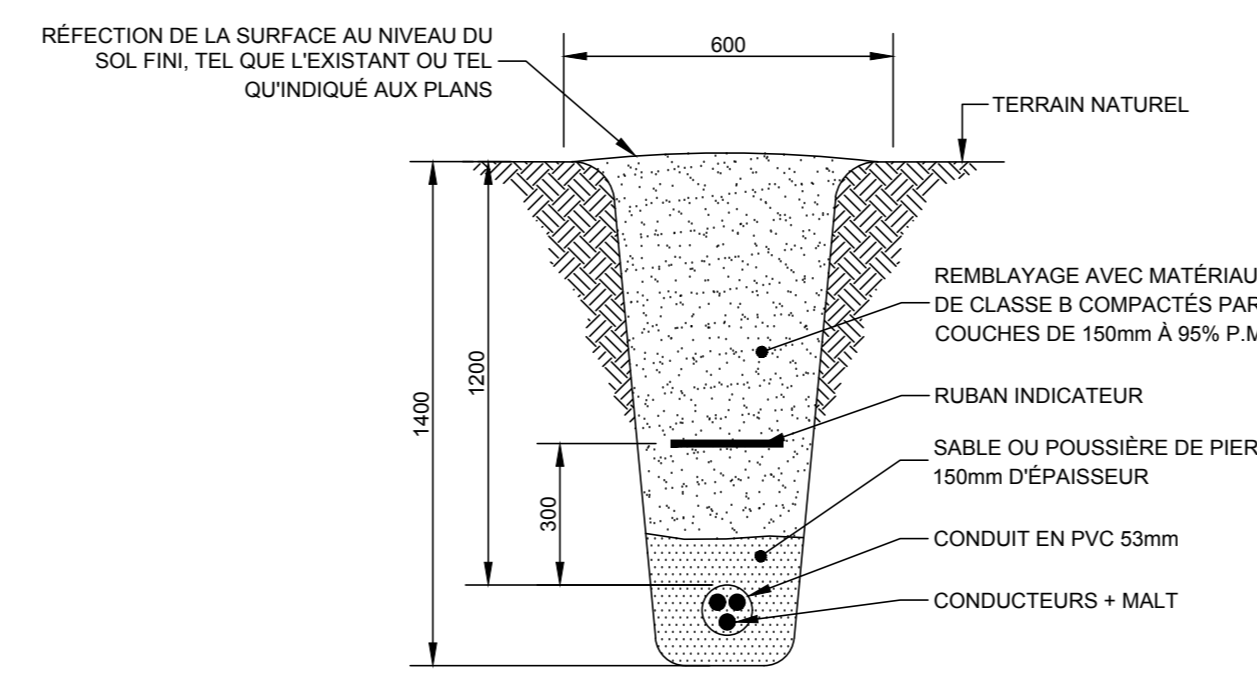

COUPE-TYPE - TRANCHÉE TYPE "B" -
CROISEMENT D'UNE CONDUITE DE GAZ
Echelle: AUCUNE

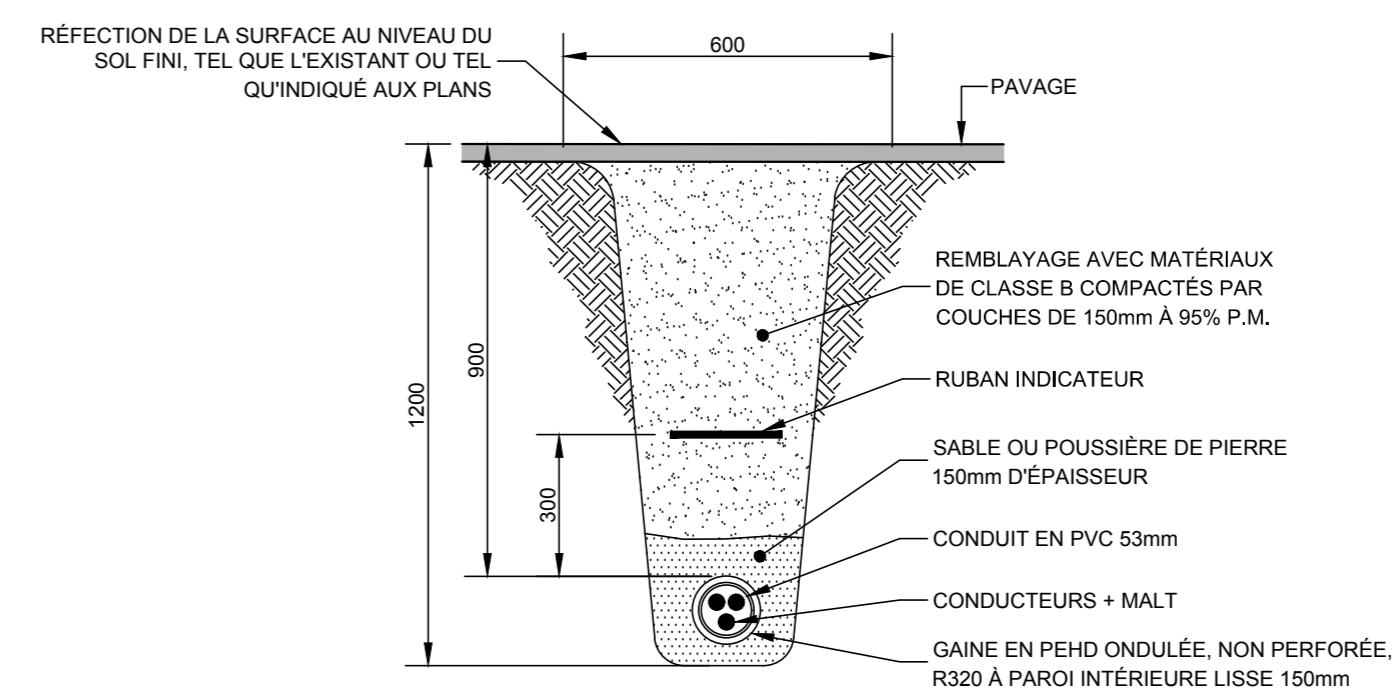

COUPE-TYPE - TRANCHÉE TYPE "C" - SOUS LA RUE
Echelle: AUCUNE

EXISTANT	PROJETÉ	
		BÂTIMENT
		ÉGOUT PLUVIAL
		ÉGOUT SANITAIRE
		REFOULEMENT
		AQUEDUC
		SERVICE À ABANDONNER
		LIGNE DE VIS
		LIGNE DE SERVICE
		ACCOTTEMENT
		BORDURE
		TROTTOIR
		CLOTURE À MAILLES SERRÉES
		CLOTURE
		CLÔTURE DE SÉCURITÉ
		HAE
		LIMITÉ DE BOISE
		RISCALE ET/OU AMÉNAGEMENT PAYSAGER
		HAUT DE TALUS
		BAS DE TALUS
		BORD FOSSÉ
		CENTRE FOSSÉ
		GAZODUC
		CÂBLE ÉLECTRIQUE SOUTERRAIN
		CÂBLE TÉLÉPHONIQUE SOUTERRAIN
		CÂBLE DISTRIBUTION SOUTERRAIN
		CÂBLE ÉLECTRIQUE/TELÉPHONIQUE AÉRIEN
		CÂBLE ÉCLAIRAGE SOUTERRAIN
		MASSIFS SOUTERRAINS
		PONCEAU
		REGARD SANITAIRE
		REGARD PLUVIAL
		REGARD PUSARD
		PUSARD
		PUSARD RECTANGULAIRE
		REGARD HYDRO
		REGARD BELL
		POSTE DE POMPAGE
		CHAMBRE DE VANNE
		BORNE-FONTAINE
		VANNE
		ENTRÉES DE SERVICES PRIVÉES
		RÉDUIT
		BOUCHON
		POTEAU ÉLECTRIQUE TÉLÉPHONE
		POTEAU ÉLECTRIQUE TÉLÉPHONE AVEC TRANSFO
		POTEAU ÉLECTRIQUE TÉLÉPHONE LAMPADAIRE
		POTEAU ÉLECTRIQUE TÉLÉPHONE LAMPADAIRE ET TRANSFO
		POTEAU ÉLECTRIQUE TÉLÉPHONE AVEC HAUBAN
		LAMPADAIRE
		LAMPADAIRE PRIVÉ
		PANNEAU D'ALIMENTATION ÉLECTRIQUE
		TRANSFORMATEUR SUR SOCLE (H.G.)
		TRAVERSE ÉLECTRIQUE
		PANNEAU DE SIGNALISATION
		ENSEIGNE DOUBLE ET SIMPLE
		FORAGE
		ARBRES/ARBUSTES
		ARBRE À ABATRE
		SOLUCHE À ENLEVER ET À DISPOSER
		ÉLÉVATION
		RACCORDEMENT AU PAVAGE EXISTANT
		ROC PROBABLE
		ENTRÉE DESCENDANTE
		PAVAGE PROJETÉ
		NOUVEAU PROJETÉ
		ENTRÉE PRIVÉE (PAVAGE)
		ENTRÉE PRIVÉE (GRAVIER)
		ENTRÉE PRIVÉE (PIÈRE NATURELLE)
		ENTRÉE PRIVÉE (PAVE-LIN)
		ENTRÉE PRIVÉE (BÉTON)

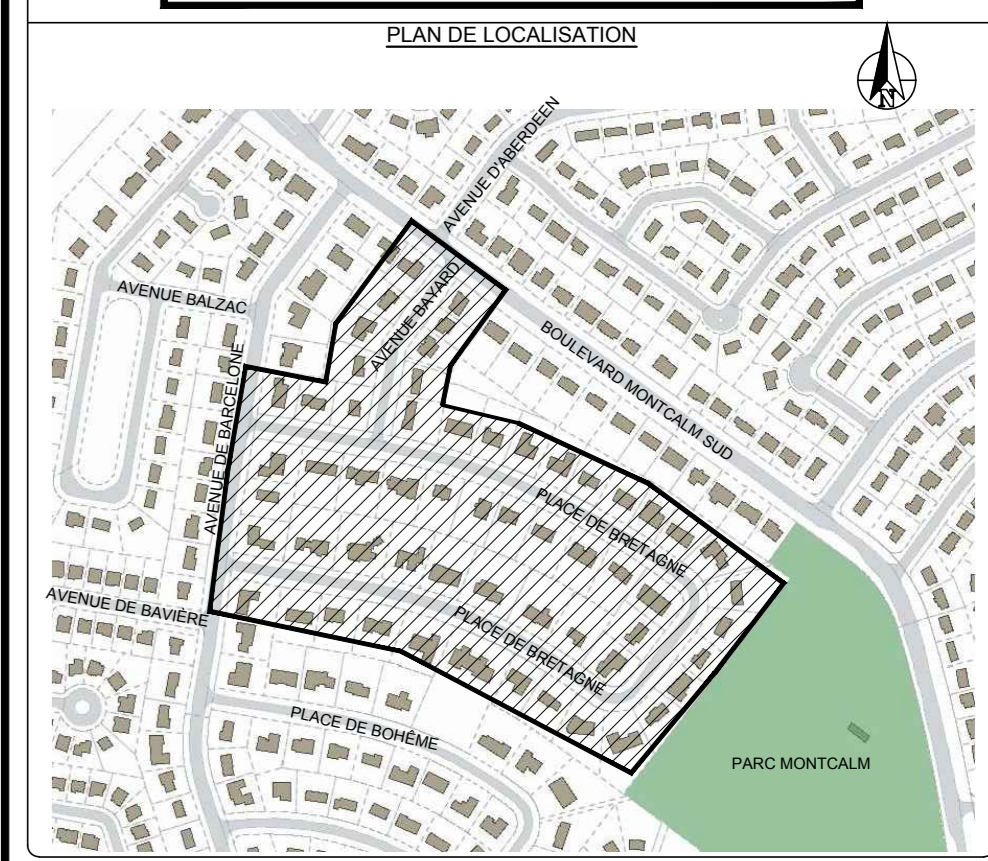

REV.	DATE	DESCRIPTION	PROJÉTÉ	PAR
02	09-03-2021	ÉMISSION POUR SOUMISSION	E.V.	E.V.
01	22-12-2020	ÉMISSION POUR COMMENTAIRES 70% NON ÉMIS	E.V.	E.V.
00	20-02-2020	ÉMISSION POUR SOUMISSION (ANNULÉ)	B.C.	B.C.

ÉMISSIONS / RÉVISIONS

Projet
**RECONSTRUCTION DES INFRASTRUCTURES
PLACE DE BRÉTAGNE
ET AVENUE BAYARD**

Titre
COUPES ET DÉTAILS

VILLE DE CANDIAC
SERVICE DU DÉVELOPPEMENT DURABLE DU TERRITOIRE
ma ville sous les arbres

Proposé: **É. VILLENEUVE, ing.**
Destiné: **F. AMROUN, tech.**
Validé: **C. QUENVILLE, tech.**
Approuvé: **É. VILLENEUVE, ing.**

Echelle: **INDIQUÉE**
Date: **21-11-2019**
Planche: **07 de 07**

Numéro de contrat: **2106-ST**

Numéro de projet: **ST-2018-12** Discipline: **CIV** Numéro de dessin: **07** Révision: **02**

**CES DOCUMENTS NE DOIVENT PAS
ÊTRE UTILISÉS POUR CONSTRUCTION**

PAR: **É. VILLENEUVE, ing.** DATE: **09-03-2021**